BAB IV

HASIL PENELITIAN

A. Paparan Data

1. Letak Geografis

Pabrik rokok Trubus ALAMI terletak di wilayah administrasi di Kecamatan Pakel, dimana kecamatan Pakel sendiri merupakan salah satu dari 19 kecamatan di Tulungagung yang memiliki luas 38,10 km^2. Kecamatan Pakel terdiri dari 19 desa yang mana pabrik rokok Trubus ALAMI sendiri berdiri di Desa Gempolan dan Gesikan yang termasuk kedalam Kecamatan Pakel Kabupaten Tulungagung. Seperti yang telah di sebutkan di atas bahwa pabrik rokok Trubus ALAMI memiliki 2 lokasi yakni Pertama, gudang bahan baku yang berada di Desa Gesikan dan kedua, pabriknya yang berada di Desa Gempolan Tulungagung. Adanya perbedaan lokasi ini disebabkan luas pabrik yang berada di Desa Gempolan tidak cukup luas. Gudang bahan baku di fokuskan sebagai tempat untuk memproses bahan baku hingga menjadi Tembakau Siap Giling (TSG) yang telah tercampur dengan alkohol dan saos. Sedangkan untuk pabrik sendiri digunakan untuk memproses Tembakau Siap Giling (TSG) yang telah tercampur hingga menjadi barang jadi siap jual.[1]

Adapun batas-batas pabrik di desa Gempolan sebagai berikut:

[1] Wawancara dengan Ibu Aprilia pada 4 Maret 2020

a. Sebelah utara : Desa Tawing, Kecamatan Gondang

b. Sebelah Selatan : Desa Kendalbulur, Kecamatan Boyolangu

c. Sebelah Selatan : Desa Wates, Kecamatan Pakel

d. Sebelah barat : Desa Gempolan, Kecamatan Pakel

Sedangkan pabrik di desa Gempolan sebagai berikut:

1) Sebelah utara : Desa Tawing, Kecamatan Gondang

2) Sebelah Timur : Desa Gesikan, Kecamatan Pakel

3) Sebelah Selatan : Desa Gesikan Kecamatan Pakel

4) Sebelah Barat : Desa Malasan, Kecamatan Durenan

Nama Perusahaan : Pabrik rokok Trubus ALAMI Tulungagung

Nama Pemilik : Purwanto

Tempat Kedudukan : Dsn. Gempolan RT: 05 RW: 04 Ds. Gempolan, Kec. Pakel, Kab. Tulungagung

Tempat kediaman : 1) RT: 04 RW: 05 Ds. Gempolan Kec. Pakel Kab. Tulungagung

2) RT: 02 RW: 02 Ds. Gesikan Kec. Pakel Kab. Tulungagung [2]

Telepon / Fax : 0355.532432 / 0355.532286

Pabrik rokok Trubus ALAMI Tulungagung merupakan pabrik rokok di Tulungagung yang memiliki 2 tempat untuk

[2] Wawancara dengan bu aprilia selaku admin produksi pada pabrik rokok Trubus ALAMI Tulungagung pada 4 maret pukul 10.00 wib

mendukung proses produksi. Pertama, gudang bahan baku yang berada di Desa Gesikan dan kedua, pabriknya yang berada di desa Gempolan Tulungagung. Adanya perbedaan lokasi ini disebabkan luas pabrik yang berada di desa Gempolan tidak cukup luas. Gudang bahan baku di fokuskan sebagai tempat untuk memproses bahan baku hingga menjadi Tembakau Siap Giling (TSG) yang telah tercampur dengan alkohol dan saos. Sedangkan untuk pabrik sendiri digunakan untuk memproses TSG yang telah tercampur hingga menjadi barang jadi siap jual.

2. Sejarah Perusahaan

Berawal dari pengalaman perdagangan tembakau Tulungagung ke luar wilayah tulungagung serta rasa tembakau yang terbilang nikmat jika dicampur dengan tembakau dari luar wilayah Tulungagung, memunculkan sebuah ide Bapak Purwanto untuk mengubah penjualan tembakau menjadi industri rokok. Selain untuk meningkatkan taraf ekonomi dengan membuka lapangan pekerjaan masyarakat yang berada di Desa Gempolan, Kecamatan Pakel, Kabupaten Tulungagung juga terbiasa dengan lingkungan pertanian tembakau, sehingga memudahkan Bapak Purwanto untuk mendirikan perusahaan rokoknya.[3] Berangkat dari latar belakang masyarakat yang mendukung, Bapak Purwanto mendirikan Pabrik rokok yang ia namai

[3] Wawancara dengan bu aprilia selaku admin produksi pada pabrik rokok Trubus ALAMI Tulungagung pada 4 maret pukul 10.00 wib

pabrik rokok Trubus ALAMI Tulungagung.[4] Dalam pabrik produksinya merupakan campuran tembakau dari daerah Tulungagung dan luar Tulungagung, seperti dari Madura dan Bondowoso.[5]

Cita rasa yang terbilang baru dan berbeda dari rokok-rokok lainnya menjadikan rokok pabrik produksi pabrik rokok Trubus ALAMI dapat diterima masyarakat khususnya pembeli rokok sendiri. Permintaan rokok dari pabrik rokok Trubus ALAMI mengalami kenaikan secara signifikan. Pun demikan, upaya meningkatkan kepuasaan pelanggan dilakukan dengan membuka cabang pabrik rokok Trubus ALAMI di Desa Podorejo, Kecamatan Pagelaran Malang, Kabupaten Malang guna melayani peningkatan permintaan rokok di daerah tersebut.

Berdirinya pabrik rokok Trubus ALAMI menjadi cikal bakal berdirinya pabrik-pabrik rokok yang ada di wilayah yang akrab dengan sebutan kota marmer tersebut, yang mana mendirikan bisnis dibidang rokok merupakan usaha yang menjanjikan, mengingat kini budaya merokok telah melekat masyarakat utamanya masyarakat dengan jenis kelamin laki-laki. Menanggapi hal tersebut, pabrik rokok Trubus ALAMI terus melakukan pembaruan untuk meningkatkan hasil produksi, salah satunya yaitu dengan membeli mesin pada tahun 2010 yang dapat digunakan untuk menunjang hasil produksi rokok Trubus ALAMI, selain itu terdaftar sebagai perusahaan dengan standar ISO

[4] Ibid... Wawanvara dengan Ibu Aprilia
[5] Ibid... Wawancara dengan Ibu aprilia

9001 merupakan upaya untuk meningkatkan kepercayaan konsumen terhadap rokok hasil produksi pabrik rokok Trubus ALAMI Tulungagung.

3. Struktur Organisasi

Struktur Organisasi pabrik rokok Trubus ALAMI Tulungagung di Desa Gempolan dan Gesikan Kecamatan Pakel Kabupaten Tulungagung ialah sebagai berikut:[6]

[6] Wawancara dengan Ibu Aprilia selaku admin pabrik rokok pada pabrik rokok Trubus ALAMI Tulungagung pada 15 januari 2020 pukul 09.30 wib

Struktur Organisasi Pabrik Rokok Trubus ALAMI Tulungagung

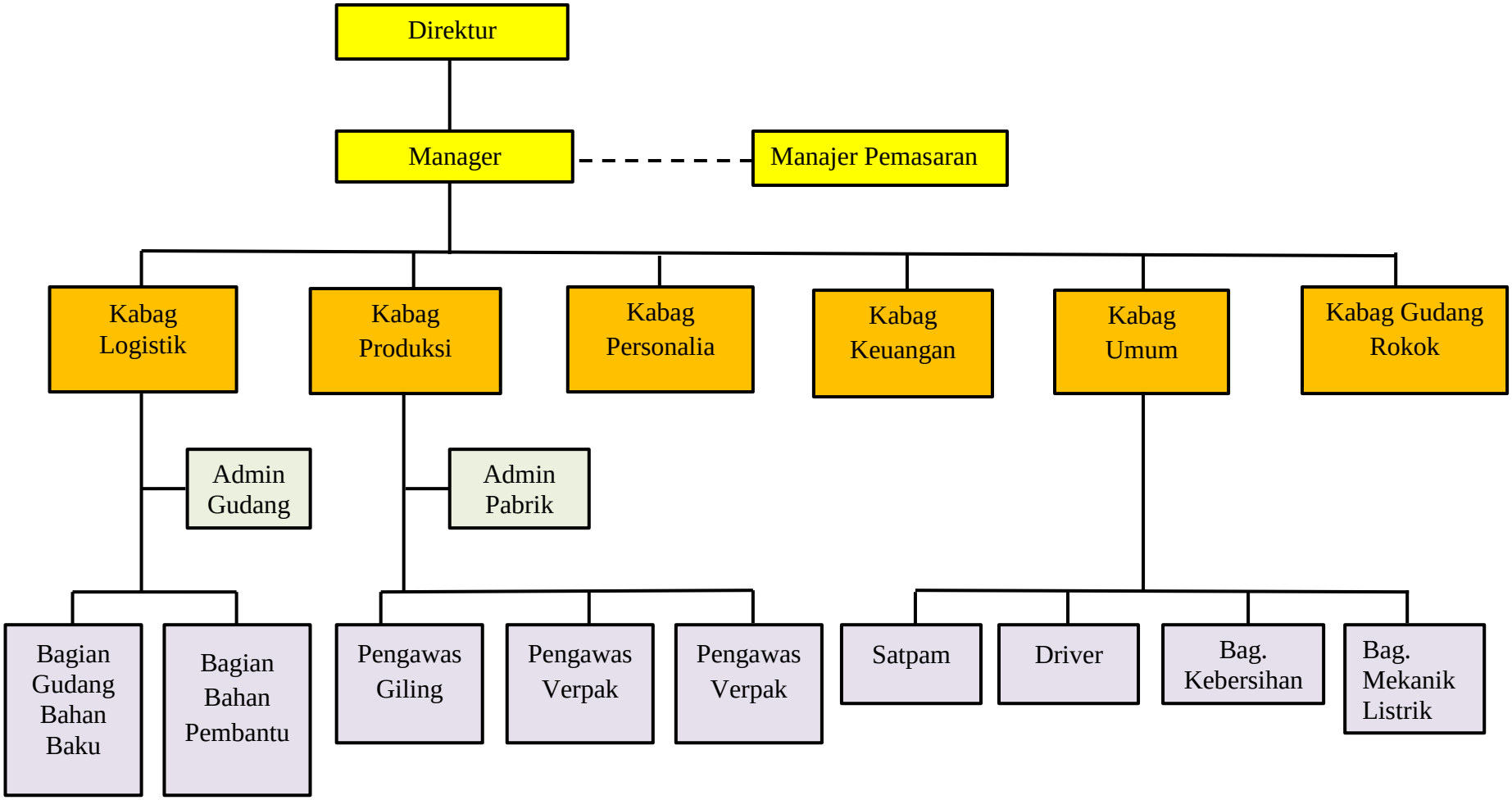

Sumber: pabrik rokok Trubus ALAMI Tulungagung 2017

Katerangan:

1. Direktur : Purwanto
2. Manager : Sodik Purnomo
3. Manager Pemasaran : Evi
4. Kabag Logistik : Aprilia
5. Kabag Produksi : Aprilia
6. Kabag Personalia : Dian
7. Kabag keuangan : Aprilia
8. Kabag gudang rokok : Aprilia
9. Kabag Admin gudang : Aprilia
10. Admin Produksi : Aprilia
11. Bag gudang bahan baku : Mujo Widodo
12. Bagian bahan pembantu : Imam Ahmadi
13. Pengawas Giling : Sakrul Muntamah dan Aspiyah
14. Pengawas verpak : Istiyah dan Supin
15. Satpam : Rochmad, Eka, Saputri dan Kukuh
16. Driver : Kukuh, Supriyono dan Imam
17. Bagian kebersihan : Kasiyan
18. Bagian mekanik listrik : Sepan Riyanto[7]

[7] Wawancara dengan bu aprilia selaku admin produksi pada pabrik rokok Trubus ALAMI Tulungagung pada 4 maret pukul 10.00 wib

Sedangkan *job Describtion* sebagai berikut:

1. Direktur
   a. Merumuskan kebijakan mutu perusahaan [8]
   b. Memimpin pelaksanaan tinjauan manajemen sistem mutu
   c. Memakarsai dan mengawasi penerapan sistem mutu perusahaan
   d. Menyediakan sumber daya yang diperlukan dalam pemeliharaan sistem mutu perusahaan.
2. Manajer
   a. Membantu Direktur dalam tugas kesekertariatan dan administrasi perusahaan
   b. Mengatasi terhadap produk tidak sesuai
   c. Melakukan sosialisasi sistem manajemen mutu kepada seluruh lapisan karyawan, *supplier*, distributor, agen dan masyarakat sekitar.
3. Manajer Pemasaran
   a. Menjual barang jadi dengan memberikan penawaran kepada agen atau distributor produk
   b. Menangani keluhan pelanggan
   c. Memantau perkembangan pasar baik lokal maupun luar pulau secara aktif
   d. Merawat dan mengembangkan agen yang sudah ada.
4. Kabag Logistik
   a. Mengeluarkan barang dari gudang yang akan diproduksi selanjutnya

[8] Wawancara dengan bu aprilia selaku admin produksi pada pabrik rokok Trubus ALAMI Tulungagung pada 4 maret pukul 10.00 wib

b. Membuat laporan keluar masuk bahan baku dan bahan pembantu

c. Bertanggungjawab sepenuhnya di gudang bahan baku dan bahan pembantu

1) Admin Logistik

Mencatat keluar masuknya bahan baku dan bahan pembantu

2) Bagian gudang bahan baku

a) Menyiapkan bahan baku sesuai dengan permintaan dari bagian produksi

b) Memantau setiap item bahan baku agar tidak terjadi kekosongan bahan baku

3) Bagian gudang bahan pembantu

a) Menyiapkan bahan pembantu sesuai dengan pemintaan dari bagian produksi

b) Memantau setiap item bahan baku agar tidak terjadi kekosongan bahan baku[9]

5. Kabag Produksi

a. Merencanakan dan bertanggung jawab atas kelancaran produksi

b. Melakukan pengawasan terhadap pelaksanaan kerja

c. Menetapkan kebijaksanaan produksi yang efisien

d. Menentukan penambahan tenaga kerja baru.

e. Bertanggung jawab atas laporan produksi rokok

1) Admin Produksi

[9] Wawancara dengan bu aprilia selaku admin produksi pada pabrik rokok Trubus ALAMI Tulungagung pada 4 maret pukul 10.00 wib

a) Mencatat kartu perolehan rokok ke dalam rekap hasil giling dan packing rokok

b) Mencatat pemakaian bahan produksi dan pemakaian bahan

2) Pengawas Giling

a) Mengawasi Proses penggilingan rokok

b) Mengahasilkan batangan rokok sesuai standar yang telah ditentukan

3) Pengawas verpak

a) Mengawasi penggunaan bahan pembantu selama proses pengepakan rokok

b) Menghasilkan rokok dalam kemasan bal sesuai standar yang telah ditentukan

4) Bagian pengadukan

a) Menyediakan tembakau siap pakai sesuai permintaan bagian produksi

b) Melaksanakan proses pembuatan tembakau siap pakai sesuai standar yang telah ditentukan

c) Memantau dan melaporkan untuk setiap item bahan baku agar tidak terjadi kekosongan bahan. [10]

6. Kabag Personalia

a. Pengendalian personil

b. Melaksanakan pelatihan

[10] Wawancara dengan bu aprilia selaku admin produksi pada pabrik rokok Trubus ALAMI Tulungagung pada 4 maret pukul 10.00 wib

7. Kabag keuangan[11]
   a. Bertanggung jawab atas keuangan, baik mengenai pemasukan dan pengeluaran
   b. Mengurus segala aktivitas dalam bidang keuangan secara berkala atas usaha perusahan yaitu membuat laporan pertanggung jawaban pengeluara kas setiap harinya ang akan dikirim ke pemilik.
8. Kabag Umum

   Membantu kelancaran dan kenyamanan proses produksi dengan bantuan satpam, *driver* , bagian kebersihan dan bagian mekanik listrik.

   a. Satpam
      1) Menjaga keamanan tempat produksi
      2) Menjaga ketertiban absensi manual
   b. *Driver*
      1) Mengendarai transportasi baik untuk kegiatan produksi administrasi maupun pemasaran.
   c. Bagian kebersihan
      1) Menjaga kebersihan kantor, pabrik dan gudang
      2) Bagian mekanik listrik
      3) Melakukan perawatan terhadap mesin maupun produksi secara berkala sesuai dengan standar yang telah ditentukan.
      4) Melakukan perbaikan tanpa menghambat proses pengolahan maupun produksi

[11] Wawancara dengan bu aprilia selaku admin produksi pada pabrik rokok Trubus ALAMI Tulungagung pada 4 maret pukul 10.00 wib

d. Kabag Gudang Rokok

1) Mencatat setiap penerimaan dan pengeluaran barang jadi
2) Membuatkan surat jalan ketika ada barang jadi keluar
3) Mengatur letak dan cara penempatan barang jadi didalam gudang agar tidak terjadi kerusakan pada produk.[12]

4. Data Hasil penelitian

Pada 10 januari 2020 peneliti melakukan perjalanan menuju lokasi penelitian di pabrik rokok Trubus ALAMI Tulungagung yang beralamat di RT: 02 RW: 02 Ds. Gesikan Kec. Pakel Kab. Tulungagung. Karena sebelumnya peneliti melaksanakan PPL atau praktik pengalaman lapangan di pabrik rokok tersebut sehingga memudahkan peneliti untuk sampai di lokasi karena sudah mengetahui lokasinya. Setelah mengajukan surat izin penelitian di pabrik dan sudah di berikan izin, maka peneliti melakukan penelitian di pabrik tersebut. Peneliti melakukan observasi pada pabrik rokok trubus alami tulungagung. Selanjutnya pada tanggal 15 januari peneliti melanjutkan observasi dan dokumentasi di pabrik. Selanjutnya pada 4 maret Sebelum melakukan wawancara peneliti meminta izin terlebih dahulu kepada admin produksi, mandor pengawas pervak dan mandor pengawas giling yang berada di lokasi penelitian. Mengingat bahwa saat itu manager pabrik sedang berada di luar kota. Selanjutnya peneliti meminta izin kepada admin produksi untuk melakukan

[12] Wawancara dengan bu aprilia selaku admin produksi pada pabrik rokok Trubus ALAMI Tulungagung pada 4 maret pukul 10.00 wib

wawancara, menunjukkan daftar pertanyaan wawancara kepada admin produksi dan melakukan observasi juga. Setelah mendapatkan persetujuan admin produksi, maka proses wawancara pun berlangsung. Untuk wawancara selanjutnya peneliti menghubungi admin produksi untuk melakukan wawancara selanjutnya, akan tetapi dikarenakan pabrik sedang mengadakan acara sehingga wawancara belum bisa di laksanakan. Kemudian pada bulan april peneliti menghubungi admin produksi untuk melakukan wawancara selanjutnya, akan tetapi berdasarkan himbauan dari pimpinan pabrik dengan adanya covid-19 orang selain karyawan pabrik belum di perkenankan untuk datang ke pabrik. Sehingga menurut manager pabrik proses wawancara yang belum selesai dan data-data yang di butuhkan bisa dilakukan atau dikirim secara online. Sehingga untuk selanjutnya peneliti menghubungi narasumber yaitu mandor pengawas pervak dan mandor pengawas giling untuk melakukan wawancara secara online. Selain itu peneliti tetap menjalin komunikasi dengan admin produksi untuk melengkapi data-data yang kurang. Peneliti melakukan wawancara langsung, wawancara online, observasi dan dokumentasi untuk mengetahui implementasi sistem informasi akuntansi penggajian karyawan sesuai pernyataan standar akuntansi keuangan di tinjau dari persepsi syariah pada pabrik rokok trubus alami Tulungagung. Berikut data hasil penelitian yang di lakukan oleh peneliti:

Gambar 4.1

Kartu perolehan rokok dan gaji

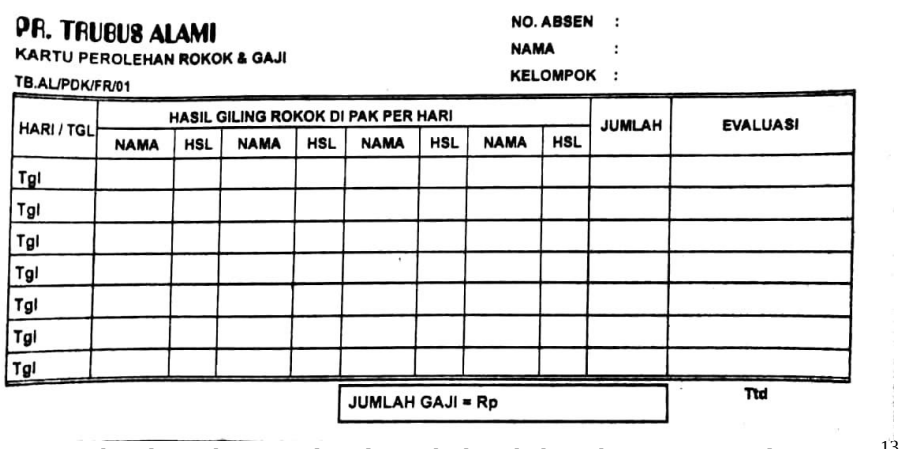

PR. TRUBUS ALAMI
KARTU PEROLEHAN ROKOK & GAJI
TB.AL/PDK/FR/01

NO. ABSEN :
NAMA :
KELOMPOK :

HARI / TGL	HASIL GILING ROKOK DI PAK PER HARI								JUMLAH	EVALUASI
	NAMA	HSL	NAMA	HSL	NAMA	HSL	NAMA	HSL		
Tgl										
Tgl										
Tgl										
Tgl										
Tgl										
Tgl										
Tgl										

JUMLAH GAJI = Rp

Ttd

Sumber data: observasi data dari Pabrik Rokok Trubus ALAMI Tulungagung[13]

Gambar 4.2

Kartu atau girik manual perolehan giling dan packing

Selasa , ...

Nama	No. Kel.	Jumlah
–		
–		
–		
–		
–		
–		
–		
–		
–		
–		
JUMLAH SETORAN		

Rabu , ...

Nama	No. Kel.	Jumlah
–		
–		
–		
–		
–		
–		
–		
–		
–		
–		
JUMLAH SETORAN		

Kamis , ...

Nama	No. Kel.	Jumlah
–		
–		
–		
–		
–		
–		
–		
–		
–		
–		
JUMLAH SETORAN		

Jumat , ...

Nama	No. Kel.	Jumlah
–		
–		
–		
–		
–		
–		
–		
–		
–		
–		
JUMLAH SETORAN		

Sumber data: observasi data dari Pabrik rokok Trubus ALAMI Tulungagung[14]

Merupakan kartu perolehan rokok dan gaji. Pada Pabrik Rokok Trubus ALAMI Tulungagung biasa di sebut dengan girik. Kartu ini

[13] Wawancara dengan bu aprilia selaku admin produksi pada pabrik rokok Trubus ALAMI Tulungagung pada 4 maret pukul 10.00 wib

[14] Wawancara dengan bu aprilia selaku admin produksi pada pabrik rokok Trubus ALAMI Tulungagung pada 4 maret pukul 10.00 wib

merupakan kartu perolehan rokok produksi giling dan packing setiap hari. selain nama karyawan, pada kartu ini juga tertulis kelompok. Hal ini dikarenakan karyawan giling terdiri dari kelompok A, B dan C. Sehingga untuk memudahkan pencatatan dan agar tidak keliru, maka kartu ini disertai dengan kelompok yang harus di isi. Selain untuk kartu perolehan untuk mengetahui berapa perolehan giling dan packing setiap harinya. Kartu ini juga digunakan untuk kartu gaji, yang mana dengan kartu ini dapat di rekap dan di tentukan berapa gaji yang akan di peroleh karyawan dari hasil packing dan hasil giling.

Gambar 4.3

Daftar gaji untuk karyawan giling dan packing rokok tahun 2020 yang di input ke microsoft excel

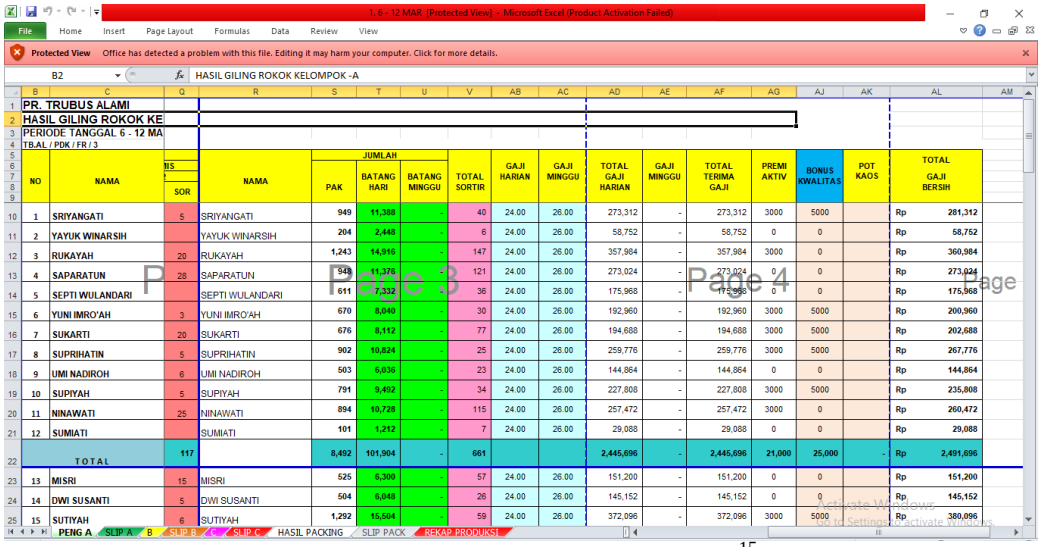

PR. TRUBUS ALAMI
HASIL GILING ROKOK KE
PERIODE TANGGAL 6 - 12 MA
TB.AL / PDK / FR / 3

NO	NAMA	SOR	NAMA	JUMLAH PAK	JUMLAH BATANG HARI	JUMLAH BATANG MINGGU	TOTAL SORTIR	GAJI HARIAN	GAJI MINGGU	TOTAL GAJI HARIAN	GAJI MINGGU	TOTAL TERIMA GAJI	PREMI AKTIV	BONUS KWALITAS	POT KAOS	TOTAL GAJI BERSIH
1	SRIYANGATI	5	SRIYANGATI	949	11,388	-	40	24.00	26.00	273,312	-	273,312	3000	5000		Rp 281,312
2	YAYUK WINARSIH		YAYUK WINARSIH	204	2,448	-	6	24.00	26.00	58,752	-	58,752	0	0		Rp 58,752
3	RUKAYAH	20	RUKAYAH	1,243	14,916	-	147	24.00	26.00	357,984	-	357,984	3000	0		Rp 360,984
4	SAPARATUN	28	SAPARATUN	948	11,376	-	121	24.00	26.00	273,024	-	273,024	0	0		Rp 273,024
5	SEPTI WULANDARI		SEPTI WULANDARI	611	7,332	-	36	24.00	26.00	175,968	-	175,968	0	0		Rp 175,968
6	YUNI IMRO'AH	3	YUNI IMRO'AH	670	8,040	-	30	24.00	26.00	192,960	-	192,960	3000	5000		Rp 200,960
7	SUKARTI	20	SUKARTI	676	8,112	-	77	24.00	26.00	194,688	-	194,688	3000	5000		Rp 202,688
8	SUPRIHATIN	5	SUPRIHATIN	902	10,824	-	25	24.00	26.00	259,776	-	259,776	3000	5000		Rp 267,776
9	UMI NADIROH	6	UMI NADIROH	503	6,036	-	23	24.00	26.00	144,864	-	144,864	0	0		Rp 144,864
10	SUPIYAH	5	SUPIYAH	791	9,492	-	34	24.00	26.00	227,808	-	227,808	3000	5000		Rp 235,808
11	NINAWATI	25	NINAWATI	894	10,728	-	115	24.00	26.00	257,472	-	257,472	3000	0		Rp 260,472
12	SUMIATI		SUMIATI	101	1,212	-	7	24.00	26.00	29,088	-	29,088	0	0		Rp 29,088
TOTAL		117		8,492	101,904	-	661			2,445,696	-	2,445,696	21,000	25,000	-	Rp 2,491,696
13	MISRI	15	MISRI	525	6,300	-	57	24.00	26.00	151,200	-	151,200	0	0		Rp 151,200
14	DWI SUSANTI	5	DWI SUSANTI	504	6,048	-	26	24.00	26.00	145,152	-	145,152	0	0		Rp 145,152
15	SUTIYAH	6	SUTIYAH	1,292	15,504	-	59	24.00	26.00	372,096	-	372,096	3000	5000		Rp 380,096

Sumber data: Data observasi pada PR. Trubus ALAMI Tulungagung[15]

[15] Wawancara dengan Bu Aprilia selaku admin produksi pada PR. Trubus ALAMI Tulungagung pada 4 maret pukul 10.00 wib

Merupakan data yang di peroleh berupa informasi daftar gaji karyawan giling dan packing yang telah diinput ke excel. Yang mana sebelumnya masih melalui tahap manual menggunakan girik sesuai gambar yang telah di sediakan di atas yaitu pada titik 4.1. pada gambar akan ditampilkan berapa gaji yang akan di peroleh oleh karyawan.

Gambar 4.4

Data gaji harian, gaji lembur, premi aktif dan bonus kualitas untuk karyawan giling dan packing rokok

GAJI HARIAN	GAJI MINGGU	TOTAL GAJI HARIAN	GAJI MINGGU	TOTAL TERIMA GAJI	PREMI AKTIV	BONUS KWALITAS	POT KAOS	TOTAL GAJI BERSIH
24.00	26.00	273,312	-	273,312	3000	5000		Rp 281,312
24.00	26.00	58,752	-	58,752	0	0		Rp 58,752
24.00	26.00	357,984	-	357,984	3000	0		Rp 360,984
24.00	26.00	273,024	-	273,024	0	0		Rp 273,024
24.00	26.00	175,968	-	175,968	0	0		Rp 175,968
24.00	26.00	192,960	-	192,960	3000	5000		Rp 200,960
24.00	26.00	194,688	-	194,688	3000	5000		Rp 202,688
24.00	26.00	259,776	-	259,776	3000	5000		Rp 267,776
24.00	26.00	144,864	-	144,864	0	0		Rp 144,864
24.00	26.00	227,808	-	227,808	3000	5000		Rp 235,808
24.00	26.00	257,472	-	257,472	3000	0		Rp 260,472
24.00	26.00	29,088	-	29,088	0	0		Rp 29,088
		2,445,696	-	2,445,696	21,000	25,000	-	Rp 2,491,696
24.00	26.00	151,200	-	151,200	0	0		Rp 151,200
24.00	26.00	145,152	-	145,152	0	0		Rp 145,152
24.00	26.00	372,096	-	372,096	3000	5000		Rp 380,096

Sumber data: Data observasi pada PR. Trubus ALAMI Tulungagung[16]

Gambar diatas merupakan data yang berisi mengenai data gaji harian, gaji lembur, premi aktif, dan bonus kualitas karyawan giling dan kayawan packing pada pabrik rokok trubus alami Tulungagung.

[16] Wawancara dengan Bu Aprilia selaku admin produksi pada PR. Trubus ALAMI Tulungagung pada 4 maret pukul 10.00 wib

Gambar 4.5

Data gaji karyawan packing

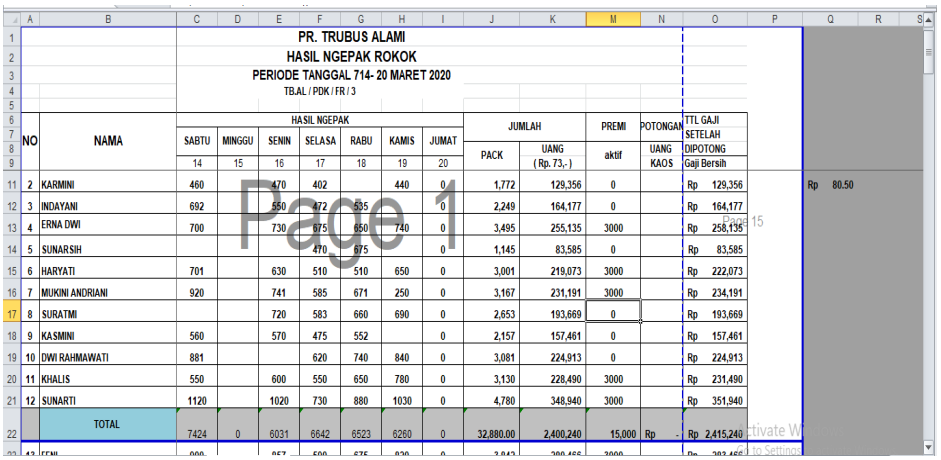

PR. TRUBUS ALAMI
HASIL NGEPAK ROKOK
PERIODE TANGGAL 714- 20 MARET 2020
TB.AL / PDK / FR / 3

NO	NAMA	HASIL NGEPAK SABTU 14	MINGGU 15	SENIN 16	SELASA 17	RABU 18	KAMIS 19	JUMAT 20	JUMLAH PACK	JUMLAH UANG (Rp.73,-)	PREMI aktif	POTONGAN UANG KAOS	TTL GAJI SETELAH DIPOTONG Gaji Bersih
2	KARMINI	460		470	402		440	0	1,772	129,356	0		Rp 129,356
3	INDAYANI	692		550	472	535		0	2,249	164,177	0		Rp 164,177
4	ERNA DWI	700		730	675	650	740	0	3,495	255,135	3000		Rp 258,135
5	SUNARSIH				470	675		0	1,145	83,585	0		Rp 83,585
6	HARYATI	701		630	510	510	650	0	3,001	219,073	3000		Rp 222,073
7	MUKINI ANDRIANI	920		741	585	671	250	0	3,167	231,191	3000		Rp 234,191
8	SURATMI			720	583	660	690	0	2,653	193,669	0		Rp 193,669
9	KASMINI	560		570	475	552		0	2,157	157,461	0		Rp 157,461
10	DWI RAHMAWATI	881			620	740	840	0	3,081	224,913	0		Rp 224,913
11	KHALIS	550		600	550	650	780	0	3,130	228,490	3000		Rp 231,490
12	SUNARTI	1120		1020	730	880	1030	0	4,780	348,940	3000		Rp 351,940
	TOTAL	7424	0	6031	6642	6523	6260	0	32,880.00	2,400,240	15,000	Rp -	Rp 2,415,240

Pada gambar 4.5 merupakan data gaji karyawan packing yang di dapatkan selama penelitian di pabrik rokok trubus alami Tulungagung.

Gambar 4.6

Data gaji lembur karyawan

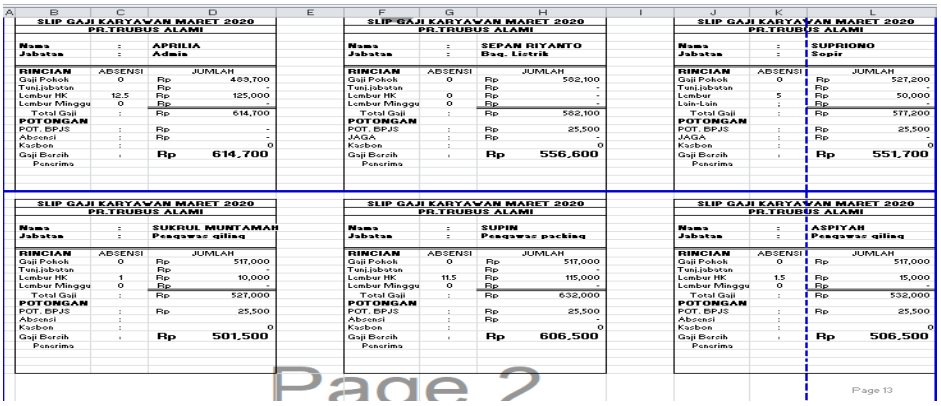

SLIP GAJI KARYAWAN MARET 2020
PR.TRUBUS ALAMI

Nama	Jabatan	RINCIAN	ABSENSI	JUMLAH	POTONGAN	Gaji Bersih Penerima
APRILIA	Admin	Gaji Pokok	0	Rp 469,700		
		Tunj.jabatan		Rp -		
		Lembur HK	12.5	Rp 125,000		
		Lembur Minggu	0	Rp -		
		Total Gaji		Rp 614,700		
		POT. BPJS		Rp -		
		Absensi		Rp -		
		Kasbon		0		
				Rp 614,700		
SEPAN RIYANTO	Bag. Listrik	Gaji Pokok	0	Rp 582,100		
		Tunj.jabatan		Rp -		
		Lembur HK	0	Rp -		
		Lembur Minggu	0	Rp -		
		Total Gaji		Rp 582,100		
		POT. BPJS		Rp 25,500		
		JAGA		Rp -		
		Kasbon		0		
				Rp 556,600		
SUPRIONO	Sopir	Gaji Pokok	0	Rp 527,200		
		Tunj.jabatan		Rp -		
		Lembur	5	Rp 50,000		
		Lain-Lain		Rp -		
		Total Gaji		Rp 577,200		
		POT. BPJS		Rp 25,500		
		JAGA		Rp -		
		Kasbon		0		
				Rp 551,700		
SUKRUL MUNTAMAH	Pengawas giling	Gaji Pokok	0	Rp 517,000		
		Tunj.jabatan		Rp -		
		Lembur HK	1	Rp 10,000		
		Lembur Minggu	0	Rp -		
		Total Gaji		Rp 527,000		
		POT. BPJS		Rp 25,500		
		Absensi				
		Kasbon		0		
				Rp 501,500		
SUPIN	Pengawas packing	Gaji Pokok	0	Rp 517,000		
		Tunj.jabatan		Rp -		
		Lembur HK	11.5	Rp 115,000		
		Lembur Minggu	0	Rp -		
		Total Gaji		Rp 632,000		
		POT. BPJS		Rp 25,500		
		Absensi		Rp -		
		Kasbon		0		
				Rp 606,500		
ASPIYAH	Pengawas giling	Gaji Pokok	0	Rp 517,000		
		Tunj.jabatan		Rp -		
		Lembur HK	1.5	Rp 15,000		
		Lembur Minggu	0	Rp -		
		Total Gaji		Rp 532,000		
		POT. BPJS		Rp 25,500		
		Absensi				
		Kasbon		0		
				Rp 506,500		

Sumber data: Data Observasi pada PR. Trubus ALAMI Tulungagung[17]

Gambar pada 4.6 merupakan data yang menampilkan gaji lembur Yang di peroleh karyawan pada pabrik rokok trubus alami Tulungagung.

[17] Wawancara dengan Bu Aprilia selaku admin produksi pada PR. Trubus ALAMI Tulungagung pada 4 maret pukul 10.00 wib

Gambar 4.7

Data penggajian karyawan tetap

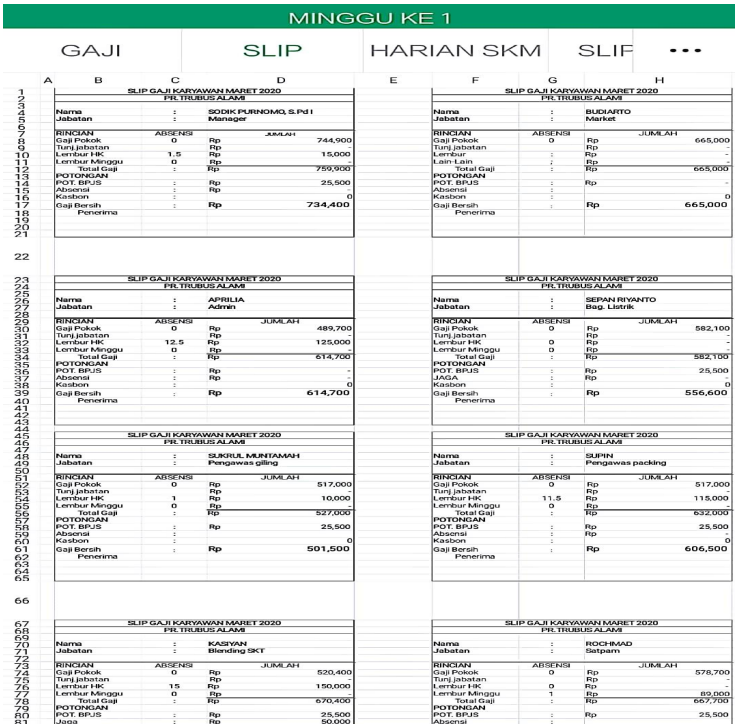

MINGGU KE 1

GAJI | SLIP | HARIAN SKM | SLIF | ...

SLIP GAJI KARYAWAN MARET 2020
PR.TRUBUS ALAMI

Nama : SODIK PURNOMO, S.Pd I
Jabatan : Manager

RINCIAN	ABSENSI		JUMLAH
Gaji Pokok	0	Rp	744,900
Tunj.jabatan		Rp	-
Lembur HK	1,5	Rp	15,000
Lembur Minggu	0	Rp	-
Total Gaji	:	Rp	759,900
POTONGAN			
POT. BPJS	:	Rp	25,500
Absensi	:	Rp	-
Kasbon	:		0
Gaji Bersih	:	Rp	734,400
Penerima			

SLIP GAJI KARYAWAN MARET 2020
PR.TRUBUS ALAMI

Nama : BUDIARTO
Jabatan : Market

RINCIAN	ABSENSI		JUMLAH
Gaji Pokok	0	Rp	665,000
Tunj.jabatan		Rp	-
Lembur	:	Rp	-
Lain-Lain	:	Rp	-
Total Gaji	:	Rp	665,000
POTONGAN			
POT. BPJS	:	Rp	-
Absensi	:		
Kasbon	:		0
Gaji Bersih	:	Rp	665,000
Penerima			

SLIP GAJI KARYAWAN MARET 2020
PR.TRUBUS ALAMI

Nama : APRILIA
Jabatan : Admin

RINCIAN	ABSENSI		JUMLAH
Gaji Pokok	0	Rp	489,700
Tunj.jabatan		Rp	-
Lembur HK	12,5	Rp	125,000
Lembur Minggu	0	Rp	-
Total Gaji	:	Rp	614,700
POTONGAN			
POT. BPJS	:	Rp	-
Absensi	:	Rp	-
Kasbon	:		0
Gaji Bersih	:	Rp	614,700
Penerima			

SLIP GAJI KARYAWAN MARET 2020
PR.TRUBUS ALAMI

Nama : SEPAN RIYANTO
Jabatan : Bag. Listrik

RINCIAN	ABSENSI		JUMLAH
Gaji Pokok	0	Rp	582,100
Tunj.jabatan		Rp	-
Lembur HK	0	Rp	-
Lembur Minggu	0	Rp	-
Total Gaji	:	Rp	582,100
POTONGAN			
POT. BPJS	:	Rp	25,500
JAGA	:	Rp	-
Kasbon	:		0
Gaji Bersih	:	Rp	556,600
Penerima			

SLIP GAJI KARYAWAN MARET 2020
PR.TRUBUS ALAMI

Nama : SUKRUL MUNTAMAH
Jabatan : Pengawas giling

RINCIAN	ABSENSI		JUMLAH
Gaji Pokok	0	Rp	517,000
Tunj.jabatan		Rp	
Lembur HK	1	Rp	10,000
Lembur Minggu	0	Rp	
Total Gaji	:	Rp	527,000
POTONGAN			
POT. BPJS	:	Rp	25,500
Absensi	:		
Kasbon	:		0
Gaji Bersih	:	Rp	501,500
Penerima			

SLIP GAJI KARYAWAN MARET 2020
PR.TRUBUS ALAMI

Nama : SUPIN
Jabatan : Pengawas packing

RINCIAN	ABSENSI		JUMLAH
Gaji Pokok	0	Rp	517,000
Tunj.jabatan		Rp	
Lembur HK	11,5	Rp	115,000
Lembur Minggu	0	Rp	
Total Gaji	:	Rp	632,000
POTONGAN			
POT. BPJS	:	Rp	25,500
Absensi	:	Rp	
Kasbon	:		0
Gaji Bersih	:	Rp	606,500
Penerima			

SLIP GAJI KARYAWAN MARET 2020
PR.TRUBUS ALAMI

Nama : KASIYAN
Jabatan : Blending SKT

RINCIAN	ABSENSI		JUMLAH
Gaji Pokok	0	Rp	520,400
Tunj.jabatan		Rp	-
Lembur HK	15	Rp	150,000
Lembur Minggu	0	Rp	-
Total Gaji	:	Rp	670,400
POTONGAN			
POT. BPJS	:	Rp	25,500
Jaga	:	Rp	50,000

SLIP GAJI KARYAWAN MARET 2020
PR.TRUBUS ALAMI

Nama : ROCHMAD
Jabatan : Satpam

RINCIAN	ABSENSI		JUMLAH
Gaji Pokok	0	Rp	578,700
Tunj.jabatan		Rp	-
Lembur HK	0	Rp	-
Lembur Minggu	1	Rp	89,000
Total Gaji	:	Rp	667,700
POTONGAN			
POT. BPJS	:	Rp	25,500
Absensi	:		

Sumber data: wawancara degan bu aprilia di PR. Trubus ALAMI[18]

Data tersebut merupakan slip penggajian karyawan tetap pada pabrik rokok trubus Alami Tulungagung.

Gambar 4.8

Kartu BPJS kesehatan

Sumber: Wawancara online dengan Bu Aspiyah selaku mandor pengawas giling PR. Trubus ALAMI Tulungagung[19]

[18] Wawancara dengan Bu Aprilia selaku admin produksi pada PR. Trubus ALAMI Tulungagung pada 4 maret pukul 10.00 wib

Gambar 4.9

Data gaji karyawan giling tahun 2019

B2 HASIL GILING ROKOK KELOMPOK -A

PR. TRUBUS ALAMI
HASIL GILING ROKOK KELOMPOK -A
PERIODE TANGGAL 4 - 10 JANUARI 2019
TB.AL / PDK / FR / 03

NO	NAMA	SELASA 8		RABU 9		KAMIS 10		NAMA	JUMLAH			TOTAL SORTIR	GAJI HARIAN	GAJI MINGGU	TOTAL GAJI HARIAN	GAJI MINGGU	TOTAL TERIMA GAJI	PREMI AKTIV	BONUS KWALITI
		PAK	SOR	PAK	SOR	PAK	SOR		PAK	BATANG HARI	BATANG MINGGU								
1	JUMINAH	146	30	147	50	138	50	JUMINAH	807	9,684	-	280	22.00	24.00	213,048	-	213,048	3000	0
2	YAYUK WINARSIH	260	8	258	5	259	7	YAYUK WINARSIH	1,512	18,144	-	41	22.00	24.00	399,168	-	399,168	3000	5000
3	RUKAYAH	205	225	214	35	212	40	RUKAYAH	1,268	15,216	-	427	22.00	24.00	334,752	-	334,752	3000	0
4	SAPARATUN	210	10	220	14	216	12	SAPARATUN	1,060	12,720	-	64	22.00	24.00	279,840	-	279,840	0	0
5	SEPTI WULANDARI	140	2	137	4	146	6	SEPTI WULANDARI	842	10,104	-	22	22.00	24.00	222,288	-	222,288	3000	5000
6	YUNI IMRO'AH	124	3	123	2	126		YUNI IMRO'AH	660	7,920	-	13	22.00	24.00	174,240	-	174,240	3000	5000
7	SUKARTI	135	10					SUKARTI	315	3,780	-	25	22.00	24.00	83,160	-	83,160	0	0
8	SUPRIHATIN	126	3	119	4	137	4	SUPRIHATIN	728	8,736	-	17	22.00	24.00	192,192	-	192,192	3000	5000
9	UMI NADIROH	98	3			90	4	UMI NADIROH	462	5,544	-	18	22.00	24.00	121,968	-	121,968	0	0
10	WIJI	110	7	125	10	110	6	WIJI	535	6,420	-	34	22.00	24.00	141,240	-	141,240	0	0
11	NINAWATI							NINAWATI	187	2,244	-	14	22.00	24.00	49,368	-	49,368	0	0
12	SUMIATI	241	11	188	10	218	8	SUMIATI	1,335	16,020	-	53	22.00	24.00	352,440	-	352,440	3000	5000
		1,795	312	1,531	134	1,652	137		9,711	116,532	-	1,008			2,563,704	-	2,563,704	21,000	25,0

Sumber data: Wawancara secara online dengan bu aprilia selaku admin produksi pada PR. Trubus ALAMI Tulungagung[20]

Pada gambar 4.9 menampilkan data gaji karyawan giling tahun 2019. Data tahun sebelumnya di gunakan sebagai perbandingan kenaikan gaji pada tahun selanjutnya.

Gambar 4.10

Data gaji karyawan packing tahun 2019

PR. TRUBUS ALAMI
HASIL NGEPAK ROKOK
PERIODE TANGGAL 26 - 31 JANUARI 2019
TB.AL / PDK / FR / 04

NO	NAMA	HASIL NGEPAK							JUMLAH		PREMI	POTONGAN	TTL GAJI SETELAH DIPOTONG	
		SABTU	MINGGU	SENIN	SELASA	RABU	KAMIS	JUMAT	PACK	UANG (Rp. 67,-)	aktif	UANG KAOS	Gaji Bersih	
		26	27	28	29	30	31							
1	ROMELAH	850		250	720				1,820	121,940	0		Rp 121,940	Rp 1,500
2	SUNIK	528		518	478				1,524	102,108	0		Rp 102,108	Rp 74,50
3	KARMINI	510		533	488				1,531	102,577	0		Rp 102,577	
4	INDAYANI	606		622	565				1,787	141,504	0		Rp 141,504	
5	ERNA D	874		890	856				2,620	#REF!	0		#REF!	
6	SUNARSIH								-	#REF!	0		#REF!	
7	HARYATI	593		600	593				1,786	#REF!	0		#REF!	
8	MUKINI ANDRIANI	855		770	744				2,369	#REF!	0		#REF!	
9	SURATMI			700	650				1,350	#REF!	0		#REF!	
10	KASMINI	560		571	538				1,669	#REF!	0		#REF!	
11	DWI RAHMAWATI				741				741	49,647	0		Rp 49,647	
12	KHALIS	850		810	750				2,410	161,470	0		Rp 161,470	
	TOTAL	6220	0	6264	7123	0	0	0	19,607.00	#REF!	-	Rp -	#REF!	
13	SUNARTI	970		961	800				2,731	182,977	0		Rp 182,977	
14	FENI	710		660	633				2,003	134,201	0		Rp 134,201	
15	SIPUN	730		720	690				2,140	143,380	0		Rp 143,380	

Sumber data: Wawancara secara online dengan bu aprilia selaku admin produksi pada PR. Trubus ALAMI Tulungagung[21]

---

[19] awancara secara online dengan Bu Istiyah selaku mandor pengawas pervak pada PR. Trubus ALAMI Tulungagung pada 16 april 2020 pukul 19.45 wib

[20] Wawancara secara online dengan bu aprilia selaku admin produksi pada 4 maret 2020 pukul 10.00 wib

Pada gambar 4.10 menampilkan data gaji karyawan packing tahun 2019. Data tahun sebelumnya di gunakan sebagai perbandingan kenaikan gaji pada tahun selanjutnya.

Gambar 4.11

Data gaji karyawan tetap 2019

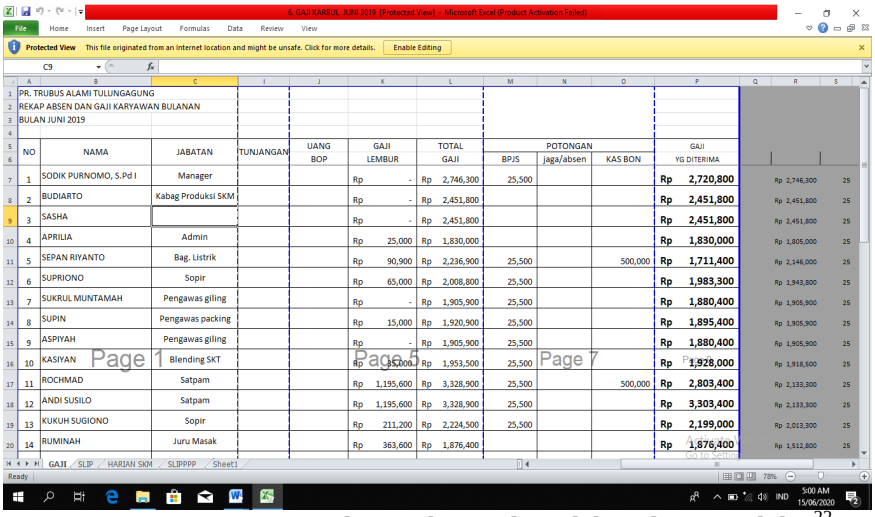

PR. TRUBUS ALAMI TULUNGAGUNG
REKAP ABSEN DAN GAJI KARYAWAN BULANAN
BULAN JUNI 2019

NO	NAMA	JABATAN	TUNJANGAN	UANG BOP	GAJI LEMBUR	TOTAL GAJI	POTONGAN BPJS	POTONGAN jaga/absen	POTONGAN KAS BON	GAJI YG DITERIMA
1	SODIK PURNOMO, S.Pd I	Manager			Rp -	Rp 2,746,300	25,500			Rp 2,720,800
2	BUDIARTO	Kabag Produksi SKM			Rp -	Rp 2,451,800				Rp 2,451,800
3	SASHA				Rp -	Rp 2,451,800				Rp 2,451,800
4	APRILIA	Admin			Rp 25,000	Rp 1,830,000				Rp 1,830,000
5	SEPAN RIYANTO	Bag. Listrik			Rp 90,900	Rp 2,236,900	25,500		500,000	Rp 1,711,400
6	SUPRIONO	Sopir			Rp 65,000	Rp 2,008,800	25,500			Rp 1,983,300
7	SUKRUL MUNTAMAH	Pengawas giling			Rp -	Rp 1,905,900	25,500			Rp 1,880,400
8	SUPIN	Pengawas packing			Rp 15,000	Rp 1,920,900	25,500			Rp 1,895,400
9	ASPIYAH	Pengawas giling			Rp -	Rp 1,905,900	25,500			Rp 1,880,400
10	KASIYAN	Blending SKT			Rp 35,000	Rp 1,953,500	25,500			Rp 1,928,000
11	ROCHMAD	Satpam			Rp 1,195,600	Rp 3,328,900	25,500		500,000	Rp 2,803,400
12	ANDI SUSILO	Satpam			Rp 1,195,600	Rp 3,328,900	25,500			Rp 3,303,400
13	KUKUH SUGIONO	Sopir			Rp 211,200	Rp 2,224,500	25,500			Rp 2,199,000
14	RUMINAH	Juru Masak			Rp 363,600	Rp 1,876,400				Rp 1,876,400

Sumber data: Wawancara dengan bu aprilia selaku admin produksi[22]

Pada gambar 4.11 menampilkan data gaji karyawan tetap tahun 2019. Data tahun sebelumnya di gunakan sebagai perbandingan kenaikan gaji pada tahun selanjutnya.

B. Temuan Penelitian

1. Deskripsi Narasumber

Berikut merupakan narasumber yang bersedia untuk di wawancarai dan memiliki job disk sesuai dengan judul penelitian yakni implementasi sitem informasi akuntansi penggajian karyawan

[21] Wawancara dengan bu aprilia selaku admin produksi pada pabrik rokok Trubus ALAMI Tulungagung pada 4 maret pukul 10.00 wib

[22] Wawancara dengan bu aprilia selaku admin produksi pada pabrik rokok Trubus ALAMI Tulungagung pada 4 maret pukul 10.00 wib

berdasarkan PSAK ditinjau dari perspektif syariah. Berikut narasumber tersebut diantaranya:

a. Ibu aprilia

Ibu Aprilia beralamat di Tulungagung merupakan kabag keuangan pada pabrik rokok Trubus ALAMI Tulungagung. Memiliki tanggung jawab atas keuangan, baik mengenai pemasukan dan pengeluaran. Selain itu mengurus segala aktivitas dalam bidang keuangan secara berkala atas usaha perusahaan yaitu membuat laporan pertanggungjawaban pengeluaran kas setiap harinya yang akan dikirim ke pemilik. Selain sebagai kabag keuangan, Ibu Aprilia juga memiliki tugas sebagai kabag logistik, kabag produksi, kabag gudang rokok, admin produksi dan admin gudang.

b. Ibu Istiyah

Ibu Istiyah beralamat di Pakel Tulungagung. Memiliki tugas sebagai pengawas pervak di pabrik rokok Trubus ALAMI Tulungagung. Mandor pengawas pervak akan mengawasi penggunaan bahan pembantu selama proses pengepakan rokok, dan mengawasi karyawan dalam menghasilkan rokok dalam kemasan bal sesuai standar yang telah ditentukan.

c. Ibu Aspiyah

Ibu Aspiyah beralamat di Pakel Tulungagung. Memiliki tugas sebagai pengawas giling. Mandor pengawas giling akan mengawasi

proses penggilingan rokok dan mengahasilkan batangan rokok sesuai standar yang telah ditentukan.

2. Paparan Hasil Penelitian

Paparan hasil penelitian akan memberikan gambaran dari hasil penelitian yang berisi implementasi sistem informasi akuntansi penggajian karyawan sesuai psak ditinjau dari persepsi syariah pada pabrik rokok Trubus ALAMI Tulungagung. Berikut hasil wawancara dan data yang di peroleh saat melakukan penelitian:

a. Sistem Informasi Akuntansi (SIA) penggajian karyawan pada pabrik rokok Trubus ALAMI Tulungagung.

Berikut ini merupakan wawancara yang dilakukan oleh peneliti dengan narasumber bernama Ibu Aprilia pada pabrik rokok Trubus ALAMI Tulungagung mengenai penggajian. Pertanyaan diawali dengan menanyakan mengenai penggajian terhadap karyawan giling dan packing rokok Trubus ALAMI. Peneliti menanyakan ‘’Bagaimana alur penggajian untuk karyawan giling dan packing pada pabrik rokok Trubus ALAMI Tulungagung?’’

‘’Alur penggajian untuk karyawan giling dan packing rokok yang pertama dilihat dari girik (catatan manual) yang saya siapkan sebelumnya, girik akan di isi oleh karyawan pabrik rokokoduksi giling dan packing yang diserahkan kepada mandor, lalu mandor akan merekap laporan dari karyawan

giling dan packing. Setelah melihat girik kemudian akan saya input ke dalam microsoft excel,''[23]

Jawaban dari Ibu Aprilia kemudian mendapat tambahan dari Ibu Istiyah yang memberi tambahan:

''Alur penggajian untuk karyawan giling dan packing rokok ya pertama kali kita selaku mandor pangawas mencatat hasil packing menggunakan girik yang sudah disiapkan Bu Lia. Selanjutnya alur penggajian untuk yang bagian packing itu setiap minggu sekali hasil catatan dari packing dikumpulkan atau dijumlah setelah itu gajinya akan diberikan setiap hari sabtu.[24]

Pertanyaan ini mendapat dukungan jawaban dari Ibu Aspiyah yaitu:

''Ya pertama kali kita sebagai mandor akan mencatat hasil giling, terus hasil packing. Kita mencatatnya secara manual menggunakan girik (catatan manual) yang sudah dibuatkan sama Bu Lia, lalu nanti sama Bu Lia akan di input ke komputer.''[25]

Gambar 4.12

Girik untuk mencatat manual

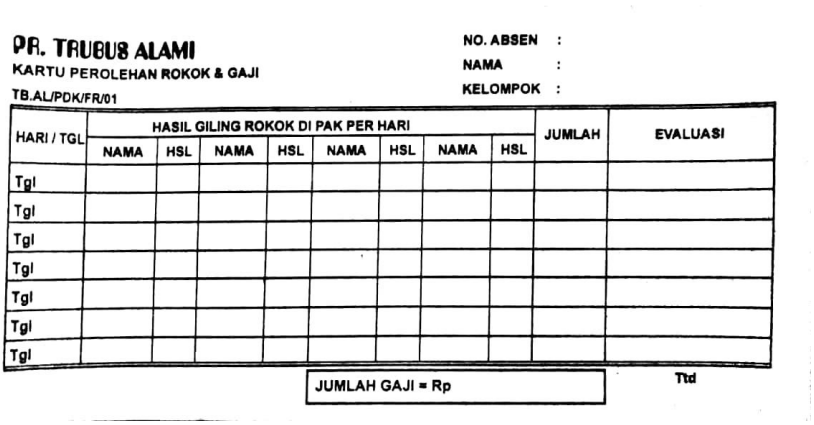

PR. TRUBUS ALAMI
KARTU PEROLEHAN ROKOK & GAJI
TB.AL/PDK/FR/01

NO. ABSEN :
NAMA :
KELOMPOK :

HARI / TGL	HASIL GILING ROKOK DI PAK PER HARI								JUMLAH	EVALUASI
	NAMA	HSL	NAMA	HSL	NAMA	HSL	NAMA	HSL		
Tgl										
Tgl										
Tgl										
Tgl										
Tgl										
Tgl										
Tgl										

JUMLAH GAJI = Rp

Ttd

[23] Wawancara dengan bu aprilia selaku kabag keuangan pada pabrik rokok Trubus ALAMI Tulungagung pada 4 maret pukul 10.00 wib

[24] Wawancara secara online dengan Ibu Istiyah selaku mandor pengawas verpak pada pabrik rokok Trubus ALAMI Tulungagung pada 16 april 2020 pukul 19.45 wib

[25] Wawancara secara online via whatapps dengan bu Aspiyah selaku mandor pengawas giling pada pabrik rokok Trubus ALAMI Tulungagung pada 16 april 2020 pukul 19.16 wib

Sumber data: Observasi data dari pabrik rokok Trubus ALAMI Tulungagung.[26]

Gambar 4.13

Girik untuk mencatat manual

Selasa , ...

Nama	No. Kel.	Jumlah
–		
–		
–		
–		
–		
–		
–		
–		
–		
–		
JUMLAH SETORAN		

Rabu , ...

Nama	No. Kel.	Jumlah
–		
–		
–		
–		
–		
–		
–		
–		
–		
–		
JUMLAH SETORAN		

Kamis , ...

Nama	No. Kel.	Jumlah
–		
–		
–		
–		
–		
–		
–		
–		
–		
–		
JUMLAH SETORAN		

Jumat , ...

Nama	No. Kel.	Jumlah
–		
–		
–		
–		
–		
–		
–		
–		
–		
–		
JUMLAH SETORAN		

Sumber data: Observasi data dari pabrik rokok Trubus ALAMI Tulungagung.[27]

Kemudian timbul pertanyaan: ‘’Sistem akuntansi apa yang digunakan dalam proses penggajian untuk karyawan giling dan packing rokok?’’ Pertanyaan ini dijawab oleh Bu Aprilia berikut ini:

‘’*Penginputan yang kita gunakan untuk menginput gaji menggunakan Microsoft Excel. Jadi awalnya dicatat menggunakan girik yang telah direkap oleh mandor, kemudian nanti di input ke microsoft excel. Sehingga menginputan awalnya menggunakan manual kemudian kedalam microsoft*

[26] Wawancara dengan bu aprilia selaku kabag keuangan pada pabrik rokok Trubus ALAMI Tulungagung pada 4 maret pukul 10.00 wib

[27] Wawancara dengan bu aprilia selaku kabag keuangan pada pabrik rokok Trubus ALAMI Tulungagung pada 4 maret pukul 10.00 wib

excel untuk memastikan tidak ada kekeliruan dalam menghitung rekapan. Dan memastikan adanya kesamaan jumlah antara jumlah manual dan yang menggunakan microsoft excel.''[28]

Selanjutnya timbul pertanyaan ialah: ''Apa saja komponen gajinya? Pertanyaan ini kemudian dijawab oleh Bu Aprilia sebagai berikut:

''Komponen gaji untuk karyawan giling dan packing rokok, komponen gaji itu ya girik lalu dimasukkan di rekapan, habis masuk direkapan lalu saya input di microsoft excel. Kemudian rekapannya itu di print lalu kita bagi ke karyawan untuk di cocokkan. Kemudian kalau sudah sesuai atau cocok baru admin produksi membuat slip gaji.''[29]

Lalu pertanyaan ini di dukung jawaban dari Ibu Istiyah sebagai berikut:

''*Kalau komponen gaji untuk bagian packing dan giling itu ya gaji pokok setiap batang untuk bagian giling itu berapa. Tetapi jika saat hari besar atau tanggal merah tetap masuk maka nanti akan mendapatkan tambahan gaji, untuk bagian giling dan packing yang hasil produksinya bagus akan mendapatkan tambahan uang premi. Ada dua jenis premi mbak dibagian giling, yang pertama premi dari hasil produksii rokok yang kedua premi aktif masuk. Jadi, preminya dua untuk bagian giling, kalau rokoknya bagus akan mendapatkan premi dalam 1 minggu Rp. 5000 dan premi tertib masuk yaitu 6 hari berturut-turut masuk maka akan mendapatkan premi Rp. 3000. Maka totalnya akan mendapatkan premi totalnya Rp. 8000 bagi karyawan giling. Untuk karyawan ngepack atau packing preminya Cuma premi aktif. Artinya satu minggu masuk yaitu 6 hari berturut-turut mendapatkan premi Rp. 3000 untuk bagian ngepack.*[30]

---

[28] Wawancara dengan bu aprilia selaku kabag keuangan pada pabrik rokok Trubus ALAMI Tulungagung pada 4 maret pukul 10.00 wib

[29] Wawancara dengan bu aprilia selaku kabag keuangan pada pabrik rokok Trubus ALAMI Tulungagung pada 4 maret pukul 10.00 wib

[30] Wawancara secara online dengan Bu Istiyah selaku mandor pengawas pervak pada pabrik rokok Trubus ALAMI Tulungagung pada 16 april 2020 pukul 19.45 wib

Gambar 4.14

Daftar gaji untuk karyawan giling dan packing rokok yang di input ke microsoft excel

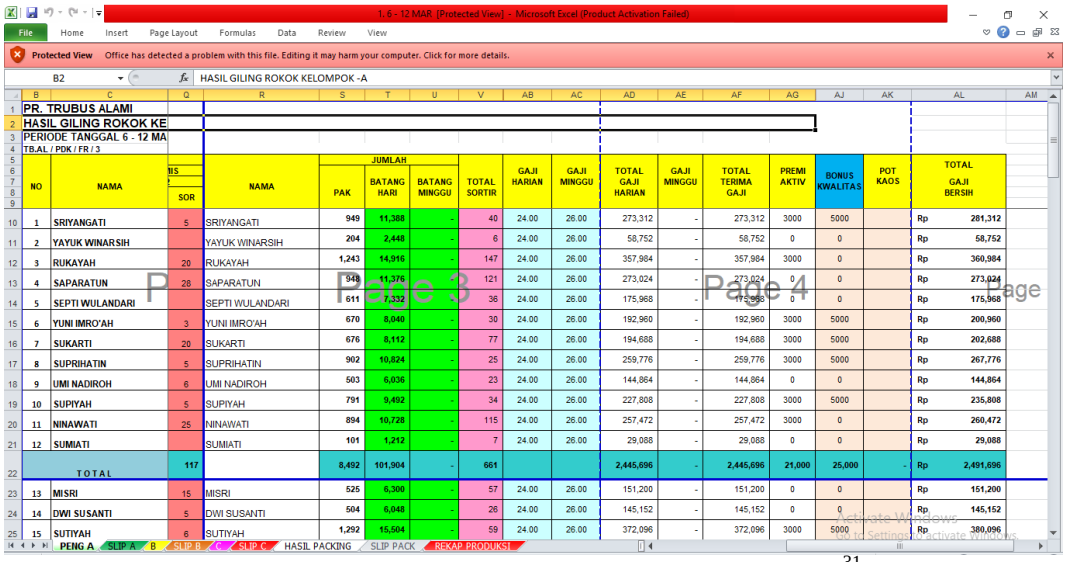

PR. TRUBUS ALAMI
HASIL GILING ROKOK KE
PERIODE TANGGAL 6 - 12 MA
TB.AL / PDK / FR / 3

NO	NAMA	MS SOR	NAMA	JUMLAH PAK	JUMLAH BATANG HARI	JUMLAH BATANG MINGGU	TOTAL SORTIR	GAJI HARIAN	GAJI MINGGU	TOTAL GAJI HARIAN	GAJI MINGGU	TOTAL TERIMA GAJI	PREMI AKTIV	BONUS KWALITAS	POT KAOS	TOTAL GAJI BERSIH
1	SRIYANGATI	5	SRIYANGATI	949	11,388	-	40	24.00	26.00	273,312	-	273,312	3000	5000		Rp 281,312
2	YAYUK WINARSIH		YAYUK WINARSIH	204	2,448	-	6	24.00	26.00	58,752	-	58,752	0	0		Rp 58,752
3	RUKAYAH	20	RUKAYAH	1,243	14,916	-	147	24.00	26.00	357,984	-	357,984	3000	0		Rp 360,984
4	SAPARATUN	28	SAPARATUN	948	11,376	-	121	24.00	26.00	273,024	-	273,024	0	0		Rp 273,024
5	SEPTI WULANDARI		SEPTI WULANDARI	611	7,332	-	36	24.00	26.00	175,968	-	175,968	0	0		Rp 175,968
6	YUNI IMRO'AH	3	YUNI IMRO'AH	670	8,040	-	30	24.00	26.00	192,960	-	192,960	3000	5000		Rp 200,960
7	SUKARTI	20	SUKARTI	676	8,112	-	77	24.00	26.00	194,688	-	194,688	3000	5000		Rp 202,688
8	SUPRIHATIN	5	SUPRIHATIN	902	10,824	-	25	24.00	26.00	259,776	-	259,776	3000	5000		Rp 267,776
9	UMI NADIROH	6	UMI NADIROH	503	6,036	-	23	24.00	26.00	144,864	-	144,864	0	0		Rp 144,864
10	SUPIYAH	5	SUPIYAH	791	9,492	-	34	24.00	26.00	227,808	-	227,808	3000	5000		Rp 235,808
11	NINAWATI	25	NINAWATI	894	10,728	-	115	24.00	26.00	257,472	-	257,472	3000	0		Rp 260,472
12	SUMIATI		SUMIATI	101	1,212	-	7	24.00	26.00	29,088	-	29,088	0	0		Rp 29,088
	TOTAL	117		8,492	101,904	-	661			2,445,696	-	2,445,696	21,000	25,000	-	Rp 2,491,696
13	MISRI	15	MISRI	525	6,300	-	57	24.00	26.00	151,200	-	151,200	0	0		Rp 151,200
14	DWI SUSANTI	5	DWI SUSANTI	504	6,048	-	26	24.00	26.00	145,152	-	145,152	0	0		Rp 145,152
15	SUTIYAH	6	SUTIYAH	1,292	15,504	-	59	24.00	26.00	372,096	-	372,096	3000	5000		Rp 380,096

Sumber data: Data observasi pada pabrik rokok Trubus ALAMI Tulungagung.[31]

Lalu timbul pertanyaan. Berapa nilai satu batang rokok? Pertanyaan ini dijawab oleh Ibu Apabrik rokokilia:

''Harga satu batang rokok kalau hari senin sampai sabtu itu Rp.24. Kalau hari minggu itu Rp. 26.''[32]

Lalu timbul pertanyaan. Berapa gaji lembur dan uang tambahan jika karyawan giling dan packing tetap masuk pada saat tanggal merah maupun hari besar? Pertanyaan ini dijawab oleh Bu Istiyah seperti ini:

''Saya mau menjawab untuk pertanyaan gaji lembur dan gaji masuk untuk karyawan giling dan packing rokok saat hari libur mbak, untuk bagian giling perbatangnya biasanya Rp. 20 per batang kalau hari besar atau hari minggu menjadi Rp. 22 per

[31] Wawancara dengan bu aprilia selaku kabag keuangan pada pabrik rokok Trubus ALAMI Tulungagung pada 4 maret pukul 10.00 wib

[32] Wawancara dengan bu aprilia selaku kabag keuangan pada pabrik rokok Trubus ALAMI Tulungagung pada 4 maret pukul 10.00 wib

batang. Jadi perseribunya dari Rp. 20.000 menjadi Rp. 22.000 untuk bagian giling. Sedangkan untuk bagian ngepack atau packing perballnya biasanya Rp.14.600 menjadi Rp.16.100. Selisihnya Rp. 1.500 mbak pokoknya kalau yang ngepack itu perbalnya.[33]

Dari jawaban ibu Istiyah menimbulkan pertanyaan. Lalu bagaimana dengan rokok yang cacat atau yang tidak layak jual. Berapa nilai rupiahnya? Pertanyaan ini di jawab oleh bu Istiyah:

''Untuk rokok yang cacat tidak di hitung, karena yang dihitung hanya rokok yang bagus. Jadi kalau rokoknya bagus nanti mendapat pabrik rokokemi yaitu Rp. 5000 seperti yang sudah saya jelaskan tadi mbak.''[34]

Bu Aspiyah menambahkan:

''Jadi kalau sortiran kurang dari 100 batang dan dalam seminggu aktif masuknya nanti dapat tambahan Rp. 8000.''[35]

Setelah itu Bu Aprilia menambahkan terkait dengan nilai pada rokok cacat berikut ini:

''*Rokok yang cacat tidak dihitung mbak, sehingga tidak masuk gaji. Kalau rokoknya bagus nanti dapat bonus*.''[36]

---

[33] Wawancara secara online dengan Bu Istiyah selaku mandor pengawas pervak pada Pabrik Trubus ALAMI Tulungagung pada 16 april2020 pukul 19.45 wib

[34] Wawancara secara online dengan Bu Istiyah selaku mandor pengawas pervak pada pabrik rokok trubus ALAMI Tulungagung pada 16 april 2020 pukul 19.45 wib

[35] Wawancara secara online via whatapps dengan bu Aspiyah selaku mandor pengawas giling pada pabrik rokok Trubus ALAMI Tulungagung pada 16 april 2020 pukul 19.16 wib

[36] Wawancara Wawancara secara online via whatapps dengan bu Aspiyah selaku mandor pengawas giling pada pabrik rokok Trubus ALAMI Tulungagung pada 16 april 2020 pukul 19.16 wib

Gambar 4.15

Data gaji harian, gaji lembur, pabrik rokokemi aktif dan bonus kualitas untuk karyawan giling dan packing rokok

GAJI HARIAN	GAJI MINGGU	TOTAL GAJI HARIAN	GAJI MINGGU	TOTAL TERIMA GAJI	PREMI AKTIV	BONUS KWALITAS	POT KAOS	TOTAL GAJI BERSIH
24.00	26.00	273,312	-	273,312	3000	5000		Rp 281,312
24.00	26.00	58,752	-	58,752	0	0		Rp 58,752
24.00	26.00	357,984	-	357,984	3000	0		Rp 360,984
24.00	26.00	273,024	-	273,024	0	0		Rp 273,024
24.00	26.00	175,968	-	175,968	0	0		Rp 175,968
24.00	26.00	192,960	-	192,960	3000	5000		Rp 200,960
24.00	26.00	194,688	-	194,688	3000	5000		Rp 202,688
24.00	26.00	259,776	-	259,776	3000	5000		Rp 267,776
24.00	26.00	144,864	-	144,864	0	0		Rp 144,864
24.00	26.00	227,808	-	227,808	3000	5000		Rp 235,808
24.00	26.00	257,472	-	257,472	3000	0		Rp 260,472
24.00	26.00	29,088	-	29,088	0	0		Rp 29,088
		2,445,696	-	2,445,696	21,000	25,000	-	Rp 2,491,696
24.00	26.00	151,200	-	151,200	0	0		Rp 151,200
24.00	26.00	145,152	-	145,152	0	0		Rp 145,152
24.00	26.00	372,096	-	372,096	3000	5000		Rp 380,096

Sumber data: Data observasi pada pabrik rokok Trubus ALAMI Tulungagung. [37]

Lalu timbul pertanyaan. Berapa nilai satu pack rokok? Pertanyaan ini dijawab oleh bu Istiyah:

''Berapa nilai satu pack rokok yang dihasilkan karyawan packing di pabrik. Kalau untuk satu pack rokok yang dihasilkan karyawan pabrik gajinya Rp. 73 per packnya untuk hari biasa. Kalau hari minggu atau hari besar mendapatkan tambahan jadinya satu packnya Rp. 75.'' [38]

[37] Wawancara dengan bu aprilia selaku kabag keuangan pada pabrik rokok Trubus ALAMI Tulungagung pada 4 maret pukul 10.00 wib

[38] Wawancara secara online via whatapps dengan Bu Istiyah selaku mandor pengawas pervak pada pabrik rokok Trubus ALAMI Tulungagung pada 16 april 2020 pukul 19.45 wib

Pertanyaan ini ditambah oleh bu Aprilia sebagai berikut:

''Untuk pack. Satu pack itu kalau hari senin sampai sabtu Rp. 73 kalau hari minggu Rp. 80,5.''[39]

Gambar 4.16

Data Gaji Packing Rokok

PR. TRUBUS ALAMI
HASIL NGEPAK ROKOK
PERIODE TANGGAL 714- 20 MARET 2020
TB.AL / PDK / FR / 3

NO	NAMA	HASIL NGEPAK							JUMLAH		PREMI	POTONGAN	TTL GAJI SETELAH DIPOTONG	
		SABTU	MINGGU	SENIN	SELASA	RABU	KAMIS	JUMAT	PACK	UANG (Rp. 73,-)	aktif	UANG KAOS	Gaji Bersih	
		14	15	16	17	18	19	20						
2	KARMINI	460		470	402		440	0	1,772	129,356	0		Rp 129,356	Rp 80.50
3	INDAYANI	692		550	472	535		0	2,249	164,177	0		Rp 164,177	
4	ERNA DWI	700		730	675	650	740	0	3,495	255,135	3000		Rp 258,135	
5	SUNARSIH				470	575		0	1,145	83,585	0		Rp 83,585	
6	HARYATI	701		630	510	510	650	0	3,001	219,073	3000		Rp 222,073	
7	MUKINI ANDRIANI	920		741	585	671	250	0	3,167	231,191	3000		Rp 234,191	
8	SURATMI			720	583	660	690	0	2,653	193,669	0		Rp 193,669	
9	KASMINI	560		570	475	552		0	2,157	157,461	0		Rp 157,461	
10	DWI RAHMAWATI	881			620	740	840	0	3,081	224,913	0		Rp 224,913	
11	KHALIS	550		600	550	650	780	0	3,130	228,490	3000		Rp 231,490	
12	SUNARTI	1120		1020	730	880	1030	0	4,780	348,940	3000		Rp 351,940	
	TOTAL	7424	0	6031	6642	6523	6260	0	32,880.00	2,400,240	15,000	Rp -	Rp 2,415,240	

Sumber data: Data Observasi pada pabrik rokok Trubus ALAMI Tulungagung.[40]

Dari jawaban tersebut menimbulkan pertanyaan baru yakni, ''Dalam penggajian karyawan giling dan packing rokok dilakukan secara tunai atau transfer, bu?'' Pertanyaan ini dijawab oleh ibu Aspiyah:

''Penggajiannya untuk karyawan giling dan packing rokok diberikan secara tunai mbak, sehingga nanti karyawan tidak repot ke atm. Selain itu kalau tunai karyawan tidak akan mendapat potongan atau gajinya tidak kurang.''[41]

[39] Wawancara dengan bu aprilia selaku kabag keuangan pada pabrik rokok Trubus ALAMI Tulungagung pada 4 maret pukul 10.00 wib

[40] Wawancara dengan bu aprilia selaku kabag keuangan pada pabrik rokok Trubus ALAMI Tulungagung pada 4 maret pukul 10.00 wib

[41] Wawancara secara online via whatapps dengan bu Aspiyah selaku mandor pengawas giling pada pabrik rokok Trubus ALAMI Tulungagung pada 16 april 2020 pukul 19.16 wib

Ibu Aprilia turut menambahkan pertanyaan terkait dengan penggajian untuk karyawan giling dan packing rokok yang dilakukan secara tunai, yakni:

‘’Penggajian dilakukan secara tunai. Karena kalau di transfer itu akan membutuhkan biaya admin. Selain itu kalau diberikan secara tunai gajinya bisa langsung di terima karyawan, kan bisa langsung di pakai. Meskipun kalau tunai mungkin sedikit ada kendala pada uang receh ya.’’[42]

Gambar 4.17

Slip Gaji Karyawan Giling rokok

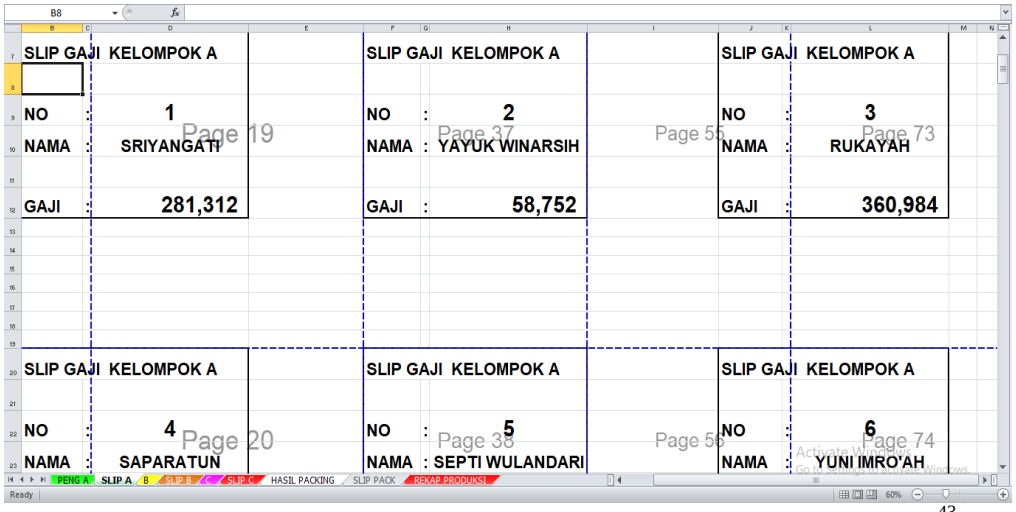

Sumber data: Data Observasi pada pabrik rokok Trubus ALAMI Tulungagung .[43]

Berikut merupakan slip gaji untuk karyawan packing pada pabrik rokok Trubus ALAMI Tulungagung:

[42] Wawancara dengan bu aprilia selaku kabag keuangan pada pabrik rokok Trubus ALAMI Tulungagung pada 4 maret pukul 10.00 wib

[43] Wawancara dengan bu aprilia selaku kabag keuangan pada pabrik rokok Trubus ALAMI Tulungagung pada 4 maret pukul 10.00 wib

Gambar 4.18

Slip Gaji karyawan Packing

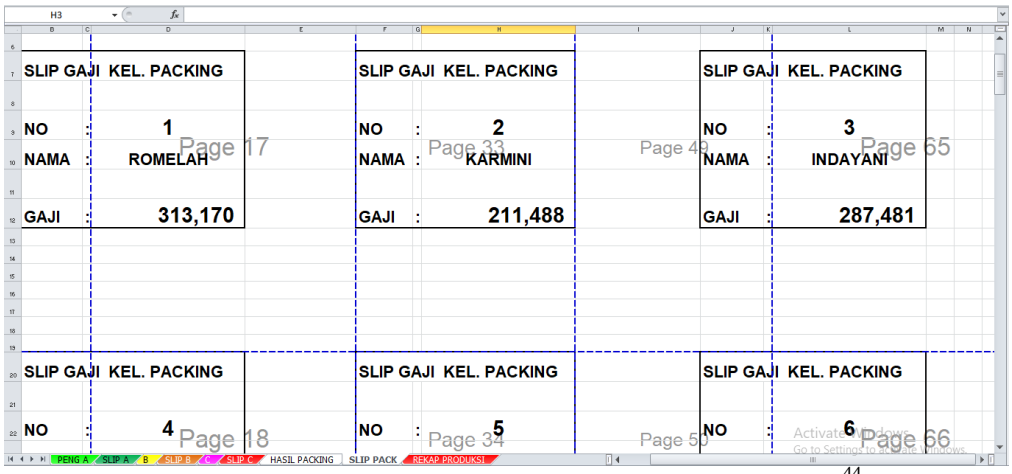

Sumber data: Data observasi pada pabrik rokok Trubus ALAMI Tulungagung.[44]

Selanjutnya peneliti menanyakan terkait dengan penggajian untuk karyawan tetap pada pabrik rokok Trubus ALAMI Tulungagung. Dari uraian jawaban diatas dapat diketahui bahwa sistem informasi penggajian yang pada pabrik rokok Trubus ALAMI Tulungagung menggunakan Microsoft excel. Sehingga kali ini peneliti akan menanyakan untuk penggajian pada karyawan tetap. ‘’Bu, jika tadi diawal saya menanyakan sistem informasi akuntansi penggajian dan komponen penggajian untuk karyawan giling dan packing rokok. Lalu untuk penggajian karyawan tetap di pabrik bagaimana ya?’’

Pertanyaan ini dijawab oleh Ibu Aprilia sebagai berikut:

[44] Wawancara dengan bu aprilia selaku kabag keuangan pada pabrik rokok Trubus ALAMI Tulungagung pada 4 maret pukul 10.00 wib

‘’K*alau alur penggajian untuk karyawan tetap seperti mandor kita lihatnya dari check lock atau absen yang dilakukan setiap hari.’’*[45]

Jawaban dari Ibu Aprilia mendapat tambahan dari Ibu Istiyah. Berikut ini:

‘’*Untuk yang bagaian mandor gajinya ya gaji pokok tadi. Untuk mandor sendiri gajinya yaitu satu bulan atau bulanan tapi diberikan setiap minggu. Jadi gaji satu bulan dibagi menjadi empat*.’’[46]

Peneliti menambahkan pertanyaan sebagai berikut: ‘’Jika pada karyawan giling dan packing rokok terdapat gaji lembur, premi aktif, dan bonus kualitas. Bagaimana untuk karyawan tetap bu?’’ pertanyaan ini mendapat jawaban dari bu Istiyah:

‘’karyawan tetap jika ada tambahan jam kerja akan mendapatkan gaji lembur. Jika hari minggu atau hari besar juga masuk maka juga akan mendapatkan tambahan uang juga. Mandor kalau hari minggu atau hari besar masuk, nanti akan mendapatkan tambahan gaji sebesar satu kali gaji, sedangkan sejam yang didapatkan setelah jam kerja atau pulangnya lebih dari jam pulang kerja yaitu jam 4 sore maka mendapat uang lembur Rp. 10.000 perjam.’’[47]

---

[45] Wawancara dengan bu aprilia selaku kabag keuangan pada pabrik rokok Trubus ALAMI Tulungagung pada 4 maret pukul 10.00 wib

[46] Wawancara secara online via whatapps dengan Bu Istiyah selaku mandor pengawas pervak pada pabrik rokokTrubus ALAMI Tulungagung pada 16 april2020 pukul 19.45 wib

[47] Wawancara secara online via whattapps dengan Bu Istiyah selaku mandor pengawas pervak pada pabrik rokok Trubus ALAMI Tulungagung pada 16 april2020 pukul 19.45 wib

Gambar 4.19

Daftar gaji lembur karyawan tetap

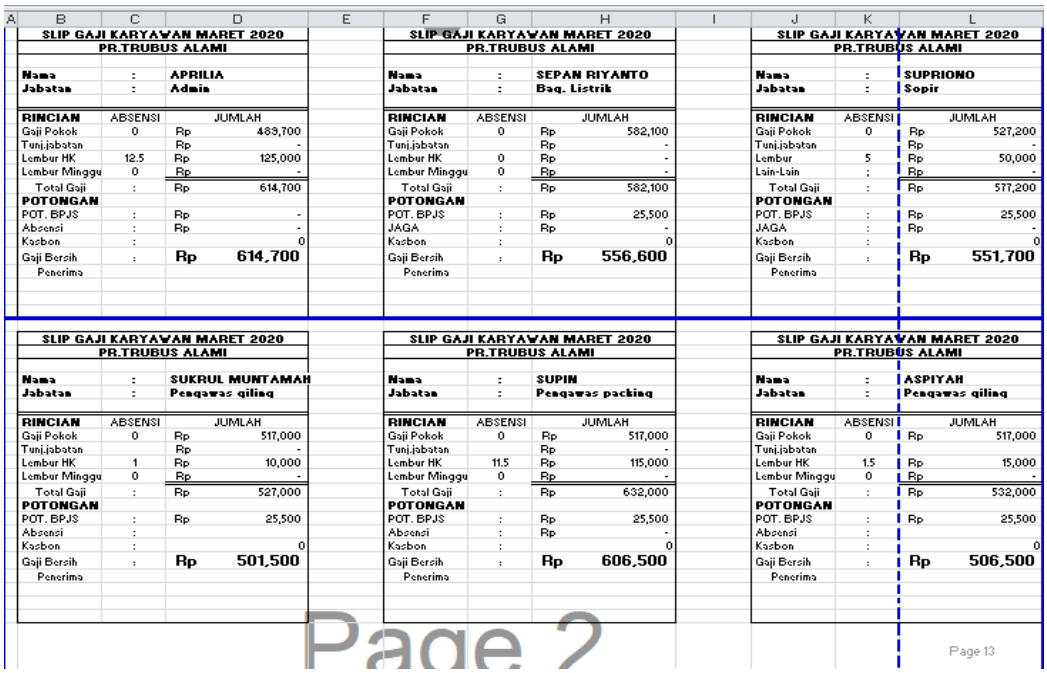

SLIP GAJI KARYAWAN MARET 2020
PR.TRUBUS ALAMI

Nama	:	APRILIA
Jabatan	:	Admin

RINCIAN	ABSENSI		JUMLAH
Gaji Pokok	0	Rp	489,700
Tunj.jabatan		Rp	-
Lembur HK	12.5	Rp	125,000
Lembur Minggu	0	Rp	-
Total Gaji	:	Rp	614,700
POTONGAN			
POT. BPJS	:	Rp	-
Absensi	:	Rp	-
Kasbon	:		0
Gaji Bersih	:	Rp	614,700
Penerima			

SLIP GAJI KARYAWAN MARET 2020
PR.TRUBUS ALAMI

Nama	:	SEPAN RIYANTO
Jabatan	:	Bag. Listrik

RINCIAN	ABSENSI		JUMLAH
Gaji Pokok	0	Rp	582,100
Tunj.jabatan		Rp	-
Lembur HK	0	Rp	-
Lembur Minggu	0	Rp	-
Total Gaji	:	Rp	582,100
POTONGAN			
POT. BPJS	:	Rp	25,500
JAGA	:	Rp	-
Kasbon	:		0
Gaji Bersih	:	Rp	556,600
Penerima			

SLIP GAJI KARYAWAN MARET 2020
PR.TRUBUS ALAMI

Nama	:	SUPRIONO
Jabatan	:	Sopir

RINCIAN	ABSENSI		JUMLAH
Gaji Pokok	0	Rp	527,200
Tunj.jabatan		Rp	-
Lembur	5	Rp	50,000
Lain-Lain	:	Rp	-
Total Gaji	:	Rp	577,200
POTONGAN			
POT. BPJS	:	Rp	25,500
JAGA	:	Rp	-
Kasbon	:		0
Gaji Bersih	:	Rp	551,700
Penerima			

SLIP GAJI KARYAWAN MARET 2020
PR.TRUBUS ALAMI

Nama	:	SUKRUL MUNTAMAH
Jabatan	:	Pengawas giling

RINCIAN	ABSENSI		JUMLAH
Gaji Pokok	0	Rp	517,000
Tunj.jabatan		Rp	-
Lembur HK	1	Rp	10,000
Lembur Minggu	0	Rp	-
Total Gaji	:	Rp	527,000
POTONGAN			
POT. BPJS	:	Rp	25,500
Absensi	:		
Kasbon	:		0
Gaji Bersih	:	Rp	501,500
Penerima			

SLIP GAJI KARYAWAN MARET 2020
PR.TRUBUS ALAMI

Nama	:	SUPIN
Jabatan	:	Pengawas packing

RINCIAN	ABSENSI		JUMLAH
Gaji Pokok	0	Rp	517,000
Tunj.jabatan		Rp	-
Lembur HK	11.5	Rp	115,000
Lembur Minggu	0	Rp	-
Total Gaji	:	Rp	632,000
POTONGAN			
POT. BPJS	:	Rp	25,500
Absensi	:	Rp	-
Kasbon	:		0
Gaji Bersih	:	Rp	606,500
Penerima			

SLIP GAJI KARYAWAN MARET 2020
PR.TRUBUS ALAMI

Nama	:	ASPIYAH
Jabatan	:	Pengawas giling

RINCIAN	ABSENSI		JUMLAH
Gaji Pokok	0	Rp	517,000
Tunj.jabatan			
Lembur HK	1.5	Rp	15,000
Lembur Minggu	0	Rp	-
Total Gaji	:	Rp	532,000
POTONGAN			
POT. BPJS	:	Rp	25,500
Absensi	:		
Kasbon	:		0
Gaji Bersih	:	Rp	506,500
Penerima			

Page 2

Page 13

Sumber data: wawancara degan bu aprilia pada pabrik rokoks Trubus ALAMI[48]

Selanjutnya timbul pertanyaan.‘’Penggajian untuk karyawan tetap dilakukan secara tunai atau transfer bu?’’

‘’Untuk penggajian karyawan baik karyawan tetap maupun karyawan giling packing rokok kita sama mbak, yaitu tunai.’’[49]

Ibu Istiyah menambahkan:

‘’Penggajian dilakukan dalam bentuk tunai mbak. Kalau ditanya kenapa tidak transfer karena kalau transfer mungkin terlalu ribet ya mbak. Kelebihan penggajian secara tunai juga karena jika ada kesalahan cepat terselesaikan mbak.’’[50]

---

[48] Wawancara dengan bu aprilia selaku kabag keuangan pada pabrik rokok Trubus ALAMI Tulungagung pada 4 maret pukul 10.00 wib

[49] Wawancara dengan bu aprilia selaku kabag keuangan pada pabrik rokok Trubus ALAMI Tulungagung pada 4 maret pukul 10.00 wib

[50] Wawancara secara online via whatapps dengan Bu Istiyah selaku mandor pengawas pervak pada pabrik rokok Trubus ALAMI Tulungagung pada 16 april2020 pukul 19.45 wib

Gambar 4.20

Daftar gaji karyawan tetap pada pabrik rokok Trubus ALAMI Tulungagung

MINGGU KE 1

GAJI | SLIP | HARIAN SKM | SLIF •••

PR. TRUBUS ALAMI TULUNGAGUNG
GAJI KARYAWAN BULANAN MINGGU KE 1 MARET 2020

NO	NAMA	JABATAN	JUMLAH H.K	LEMBUR MINGGU	LEMBUR H.K.	JUMLAH GAJI POKOK	TUNJAN
1	SODIK PURNOMO, S.Pd I	Manager			1.5	Rp 744,900	
2	BUDIARTO	Market				Rp 665,000	
3	SASHA	Market				Rp 665,000	
4	APRILIA	Admin			12.5	Rp 489,700	
5	SEPAN RIYANTO	Bag. Listrik				Rp 582,100	
6	SUPRIONO	Sopir			5	Rp 527,200	
7	SUKRUL MUNTAMAH	Pengawas giling			1	Rp 517,000	
8	SUPIN	Pengawas packing			11.5	Rp 517,000	
9	ASPIYAH	Pengawas giling			1.5	Rp 517,000	
10	KASIYAN	Blending SKT			15	Rp 520,400	
11	ROCHMAD	Satpam		1		Rp 578,700	
12	ANDI SUSILO	Satpam		1		Rp 578,700	
13	KUKUH SUGIONO	Sopir			2.5	Rp 546,100	
14	RUMINAH	Juru Masak		1		Rp 410,300	
15	SUPARMI	Juru Masak		1		Rp 376,100	
16	MUDJO WIDODO	Gudang Tembakau		1	10.5	Rp 587,200	
17	ISWANTO	Gudang Tembakau		1	11.5	Rp 511,800	
18	AHMAD KHUSAINI	Gudang Tembakau		1	19.5	Rp 549,500	
19	IMAM AHMADI	Blending SKT		1	13	Rp 499,800	
20	SUMIRIN	Bangunan				Rp 621,500	
21	WIYONO	SKM			2	Rp 621,500	
22	ISTIYAH	SKM			12	Rp 522,100	
23	MAK TUN	Juru Masak		1		Rp 350,000	
24							
29							
						Rp 12,498,600	Rp

Sumber data: wawancara degan bu aprilia pada pabrik rokok Trubus ALAMI Tulungagung [51]

Berikut slip gaji untuk karyawan tetap pada pabrik rokok Trubus ALAMI Tulungagung:

[51] Wawancara dengan bu aprilia selaku kabag keuangan pada pabrik rokok Trubus ALAMI Tulungagung pada 4 maret pukul 10.00 wib

Gambar 4.21

Slip gaji karyawan tetap pabrik rokok Trubus ALAMI Tulungagung

MINGGU KE 1

GAJI | SLIP | HARIAN SKM | SLIF | •••

SLIP GAJI KARYAWAN MARET 2020
PR.TRUBUS ALAMI

Nama	:	SODIK PURNOMO, S.Pd I
Jabatan	:	Manager

RINCIAN	ABSENSI		JUMLAH
Gaji Pokok	0	Rp	744,900
Tunj.jabatan		Rp	-
Lembur HK	1.5	Rp	15,000
Lembur Minggu	0	Rp	-
Total Gaji	:	Rp	759,900
POTONGAN			
POT. BPJS	:	Rp	25,500
Absensi	:	Rp	-
Kasbon	:		0
Gaji Bersih	:	Rp	734,400
Penerima			

SLIP GAJI KARYAWAN MARET 2020
PR.TRUBUS ALAMI

Nama	:	BUDIARTO
Jabatan	:	Market

RINCIAN	ABSENSI		JUMLAH
Gaji Pokok	0	Rp	665,000
Tunj.jabatan		Rp	-
Lembur	:	Rp	-
Lain-Lain	:	Rp	-
Total Gaji	:	Rp	665,000
POTONGAN			
POT. BPJS	:	Rp	-
Absensi	:		
Kasbon	:		0
Gaji Bersih	:	Rp	665,000
Penerima			

SLIP GAJI KARYAWAN MARET 2020
PR.TRUBUS ALAMI

Nama	:	APRILIA
Jabatan	:	Admin

RINCIAN	ABSENSI		JUMLAH
Gaji Pokok	0	Rp	489,700
Tunj.jabatan		Rp	-
Lembur HK	12.5	Rp	125,000
Lembur Minggu	0	Rp	-
Total Gaji	:	Rp	614,700
POTONGAN			
POT. BPJS	:	Rp	-
Absensi	:	Rp	-
Kasbon	:		0
Gaji Bersih	:	Rp	614,700
Penerima			

SLIP GAJI KARYAWAN MARET 2020
PR.TRUBUS ALAMI

Nama	:	SEPAN RIYANTO
Jabatan	:	Bag. Listrik

RINCIAN	ABSENSI		JUMLAH
Gaji Pokok	0	Rp	582,100
Tunj.jabatan		Rp	-
Lembur HK	0	Rp	-
Lembur Minggu	0	Rp	-
Total Gaji	:	Rp	582,100
POTONGAN			
POT. BPJS	:	Rp	25,500
JAGA	:	Rp	-
Kasbon	:		0
Gaji Bersih	:	Rp	556,600
Penerima			

SLIP GAJI KARYAWAN MARET 2020
PR.TRUBUS ALAMI

Nama	:	SUKRUL MUNTAMAH
Jabatan	:	Pengawas giling

RINCIAN	ABSENSI		JUMLAH
Gaji Pokok	0	Rp	517,000
Tunj.jabatan		Rp	-
Lembur HK	1	Rp	10,000
Lembur Minggu	0	Rp	-
Total Gaji	:	Rp	527,000
POTONGAN			
POT. BPJS	:	Rp	25,500
Absensi	:		
Kasbon	:		0
Gaji Bersih	:	Rp	501,500
Penerima			

SLIP GAJI KARYAWAN MARET 2020
PR.TRUBUS ALAMI

Nama	:	SUPIN
Jabatan	:	Pengawas packing

RINCIAN	ABSENSI		JUMLAH
Gaji Pokok	0	Rp	517,000
Tunj.jabatan		Rp	-
Lembur HK	11.5	Rp	115,000
Lembur Minggu	0	Rp	-
Total Gaji	:	Rp	632,000
POTONGAN			
POT. BPJS	:	Rp	25,500
Absensi	:	Rp	-
Kasbon	:		0
Gaji Bersih	:	Rp	606,500
Penerima			

SLIP GAJI KARYAWAN MARET 2020
PR.TRUBUS ALAMI

Nama	:	KASIYAN
Jabatan	:	Blending SKT

RINCIAN	ABSENSI		JUMLAH
Gaji Pokok	0	Rp	520,400
Tunj.jabatan		Rp	-
Lembur HK	15	Rp	150,000
Lembur Minggu	0	Rp	-
Total Gaji	:	Rp	670,400
POTONGAN			
POT. BPJS	:	Rp	25,500
Jaga	:	Rp	50,000

SLIP GAJI KARYAWAN MARET 2020
PR.TRUBUS ALAMI

Nama	:	ROCHMAD
Jabatan	:	Satpam

RINCIAN	ABSENSI		JUMLAH
Gaji Pokok	0	Rp	578,700
Tunj.jabatan		Rp	-
Lembur HK	0	Rp	-
Lembur Minggu	1	Rp	89,000
Total Gaji	:	Rp	667,700
POTONGAN			
POT. BPJS	:	Rp	25,500
Absensi	:		

Sumber data: Wawancara di pabrik rokok Trubus ALAMI Tulungagung[52]

Gambar 4.22

[52] Wawancara dengan Bu aprilia selaku kabag keuangan secara online melalui email pada pabrik rokok Trubus ALAMI Tulungagung pada 8 apabrik rokokil 2020 pukul 10.30 wib

Flowchart Sistem Informasi Akutansi Penggajian Karyawan pada Pabrik Rokok Trubus ALAMI Tulungagung

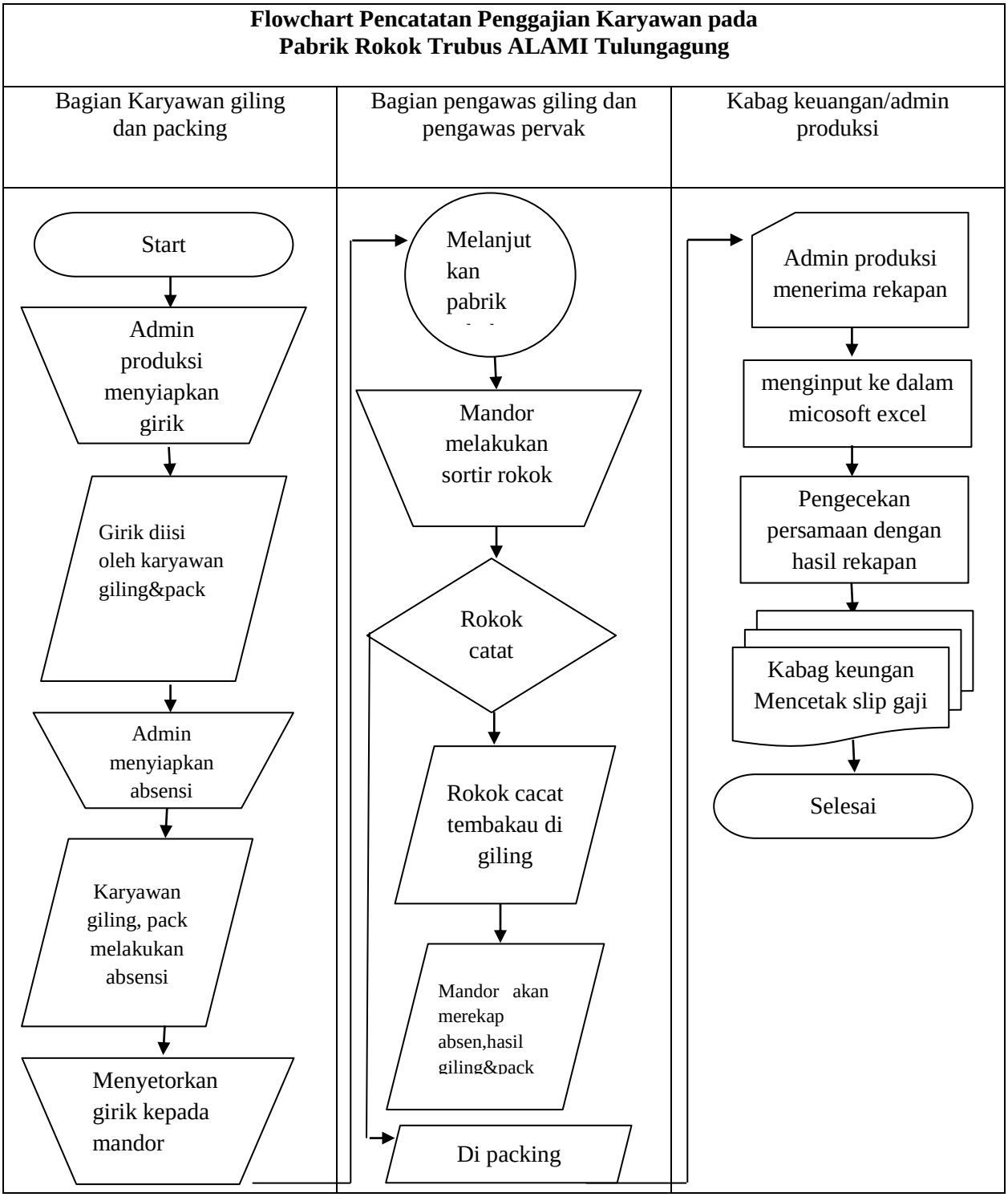

Deskripsi:

Dari wawancara dan data observasi diatas dapat diketahui bahwa proses atau alur penggajian pada pabrik rokok Trubus ALAMI Tulungagung ialah girik atau catatan manual yang telah disediakan oleh admin produksi akan di isi oleh karyawan giling dan karyawan packing untuk selanjutnya akan dikumpulkan kepada mandor. Perlu di ketahui bahwa, dari hasil observasi pada pabrik rokok Trubus ALAMI Tulungagung dalam proses giling rokok, mandor akan melakukan sortir rokok yang mana sebatang rokok dengan berat kurang dari 1 gram akan dinyatakan kopong atau tidak layak jual. Selanjutnya rokok tersebut akan di evaluasi kembali oleh mandor pengawas giling dengan cara mengolah kembali tembakaunya untuk kemudian akan di giling kembali oleh karyawan giling. Kemudian mandor pengawas giling dan mandor pengawas packing akan merekap berapa hasil giling dan packing dengan mencatatnya menggunakan girik.

Saat melakukan rekap hasil giling, mandor pengawas juga akan melakukan absensi kepada karyawan giling dan packing. Karyawan giling maupun packing yang izin tidak masuk kerja akan diberi keterangan izin dalam absensinya. Jika karyawan giling maupun packing tidak masuk kerja karena sakit lebih dari 3 hari maka diharuskan menyertakan surat dokter. Terkait

absensi dengan penggajian karyawan untuk karyawan giling dan packing akan mempengaruhi gaji yang di peroleh, mengingat bahwa karyawan giling dan packing akan mendapatkan gaji sesuai dengan jumlah giling dan packing rokok yang dihasilkan setiap hari, premi aktif masuk kerja dan premi kualitas rokok. Sehingga ketika karyawan giling dan packing tidak masuk kerja tidak akan mendapatkan gaji sesuai jumlah hari tidak masuknya.

Terkait dengan absensi juga berlaku untuk karyawan lainnya selain karyawan giling dan packing. Bahwa jika izin lebih dari 2 hari akan mendapatkan pemotongan gaji perharinya sesuai jumlah izinnya. Absensi dilakukan dengan menggunakan check lock di pagi hari yaitu jam 07.00 wib dan sore hari yaitu jam 16.00 wib. Melebihi jam 16.00 wib atau jam kerja maka karyawan akan mendapatkan gaji lembur sebesar RP. 10.000 setiap jamnya. Gaji lembur juga berlaku kepada karyawan giling dan karyawan packing. Dapat diketahui bahwa jika dalam hari biasa yaitu senin sampai dengan hari sabtu karyawan giling akan mendapatkan gaji Rp. 24 per batangnya. Maka jika masuk saat hari libur atau hari besar akan mendapatkan gaji lembur sebesar Rp. 26, sehingga perseribunya jika hari biasa Rp. 22.000 menjadi Rp. 26.000. Selain gaji lembur, bagi karyawan giling yang aktif masuk dalam satu minggu akan mendapatkan pabrik rokokemi aktif masuk sebesar Rp. 3000 dan mendapatkan bonus

kualitas sebesar Rp. 5000. Pun demikian, untuk karyawan packing jika hari biasanya mendapatkan Rp. 73 per packnya. Maka untuk gaji lemburnya mendapatkan Rp. 80.5 per packnya. Selain itu, jika dalam giling akan mendapatkan premi aktif dan bonus kualitas, maka dalam packing hanya akan mendapatkan pabrik rokokemi aktif senilai Rp. 3000. Dalam kaitannya dengan rokok sortir atau cacat, maka untuk rokok cacat tidak dihitung dan tidak dimasukkan dalam gaji.

Setelah melakukan rekap hasil giling, sortir dan absensi oleh mandor pengawas giling dan rekap hasil packing dan absensi oleh mandor pengawas packing. Maka selanjutnya mandor merekap dan mendapatkan jumlah berapa gaji yang akan di dapat oleh karyawan giling dan packing pada hari tersebut. Selanjutnya mandor akan mengumpulkan hasil rekapan kepada admin produksi. Kemudian dari hasil rekapan tersebut admin produksi akan menginput hasil giling, sortir, absensi dan hasil packing kedalam microsoft excel untuk mengetahui berapa gaji yang akan di dapatkan karyawan dan untuk mengecek atau mencocokkan jumlah dalam microsoft excel dengan jumlah dari hasil rekapan secara manual yang dilakukan mandor di girik. Jika terdapat perbedaan jumlah akan dilakukan pengecekan ulang, dan jika hasilnya sama maka tidak terjadi masalah dalam pencacatatan hasil giling maupun packing. Sehingga proses atau

alur berikutnya ialah admin produksi akan mencetak atau print slip gaji karyawan pada hari jumat yakni satu hari sebelum penggajian kepada karyawan. Admin produksi yang juga merangkap sebagai kabag keuangan akan memberikan gaji pada hari sabtu.

Penggajian karyawan pada pabrik rokok Trubus ALAMI Tulungagung dilakukan setiap minggu yaitu setiap hari sabtu. Penggajian dilakukan secara tunai agar gaji bisa langsung diterima oleh karyawan. Selain itu penggajian secara tunai juga dinilai tidak ribet, jika terjadi kesalahan bisa langsung diselesaikan, dan tidak akan mendapatkan potongan seperti jika menggunakan atm yang akan mendapatkan potongan admin.

b. Sistem Informasi Akuntansi penggajian karyawan berdasarkan Pernyataan Standar Akuntansi Keuangan nomor 24 pada Pabrik Rokok Trubus ALAMI Tulungaggung

Selanjutnya peneliti menanyakan terkait dengan penggajian karyawan sesuai PSAK ditinjau dari persepsi syariah sebagai berikut: ‘’Terkait dengan penggajian sesuai PSAK, dalam penggajian karyawan pada Pabrik Rokok Trubus ALAMI Tulungagung bagaimana dengan pajak, BPJS, santunan khusus, tunjangan dan pesangon, Bu?’’

‘’Untuk gajinya tidak ada potongan pajak mbak. Kalau BPJS untuk sementara ini yang mendapatkan BPJS itu karyawan bulanan mbak. Santunan, santunan khusus untuk karyawan ada jika ada kerabat atau keluarga meninggal itu ada santunan uang

kematian misalnya. Kalau tunjangan untuk karyawan tetap tidak ada, tetapi ya tadi diikutkan BPJS dan jamsostek itu. Kalau apa ada pesangon untuk karyawan yang pensiun maupun resign tidak ada. imbalan kerja selain pesangon untuk karyawan yang resign juga tidak ada ''[53]

Pertanyaan ini mendapat tambahan dari ibu Aprilia sebagai berikut:

''Untuk pengajian karyawan tidak ada potongan pajak. Kalau terkait BPJS iya mendapatkan BPJS mbak, dan yang mendapatkan yang karyawan bulanan atau tetap. Itu pun yang mendapatkan hanya sebagian. Sedangkan tunjangan untuk karyawan tetap itu ada. Untuk karyawan yang resign maupun pensiun tidak mendapat pesangon, ya yang diberikan gaji selama sebelum resign aja. Terus imbalan kerja selain pesangon saat resign itu ya yang mendapatkan BPJS itu'[54]

Bu aspiyah menambahkan untuk pertanyaan ini sebagai berikut:

''Yang mendapatkan BPJS kalau karyawan giling dan packing tidak ada, tetapi kalau mandor ada. Kalau ditanya santunan nggak ada santunan khusus untuk karyawan semua. Kalau tunjangan untuk karyawan tetap ada yaitu berupa jamsostek. Selain itu pesangon untuk karyawan pensiun maupun resign juga tidak ada. Begitupun imbalan kerja selain pesangon saat berhenti kerja juga tidak ada imbalan dan tidak ada pesongon.''[55]

---

[53] Wawancara secara online via whatapps dengan Bu Istiyah selaku mandor pengawas pervak pada pabrik rokok Trubus ALAMI Tulungagung pada 16 april 2020 pukul 19.45 wib

[54] Wawancara dengan bu aprilia selaku kabag keuangan pada pabrik rokok Trubus ALAMI Tulungagung pada 4 maret pukul 10.00 wib

[55] Wawancara secara online dengan bu Aspiyah selaku mandor pengawas giling pada pabrik rokok Trubus ALAMI Tulungagung pada 16 april 2020 pukul 19.16 wib

Gambar 4.23

Kartu penerima BPJS karyawayan Pabrik Rokok Trubus ALAMI Tulungagung

Sumber: Wawancara online dengan Bu Aspiyah selaku mandor pengawas giling pabrik rokok Trubus ALAMI Tulungagung[56]

Selanjutnya peneliti menyakan perihal kenaikan gaji karyawan. Berikut pertanyaannya. ‘’Apakah ada kenaikan gaji di pabrik, Bu?’’

‘’Apakah ada kenaikan gaji karyawan, iya ada. Dilakukan saat pergantian tahun.’’[57]

Lalu pertanyaan ini mendapat tambahan dari Ibu Istiyah sebagai berikut:

‘’Kenaikan gaji untuk karyawan tetap itu untuk kenaikaannya 1 tahun sekali, yaitu setiap bulan januari.’’ [58]

[56] Wawancara secara online dengan bu Aspiyah selaku mandor pengawas giling pada pabrik rokok Trubus ALAMI Tulungagung pada 16 april 2020 pukul 19.16 wib

[57] Wawancara dengan bu aprilia selaku kabag produksi pada pabrik rokok Trubus ALAMI Tulungagung pada 4 maret pukul 10.00 wib

[58] Wawancara secara online dengan Bu Istiyah selaku mandor pengawas pervak pada pabrik rokok Trubus ALAMI Tulungagung pada 16 april 2020 pukul 19.45 wib

Selanjutnya Bu Aspiyah selaku mandor pengawas pervak menambahkan pertanyaan terkait kenaikan gaji:

''Setiap tahun ada kenaikan gaji untuk karyawan. Baik karyawan giling, karyawan packing maupun karyawan tetap. Untuk kenaikan gaji penggiling dan packing biasanya naik perseribunya sekitar Rp. 2000, kalau karyawan tetap Rp. 160.000 pertahun.'' [59]

Gambar 4. 24

Data gaji giling 2019

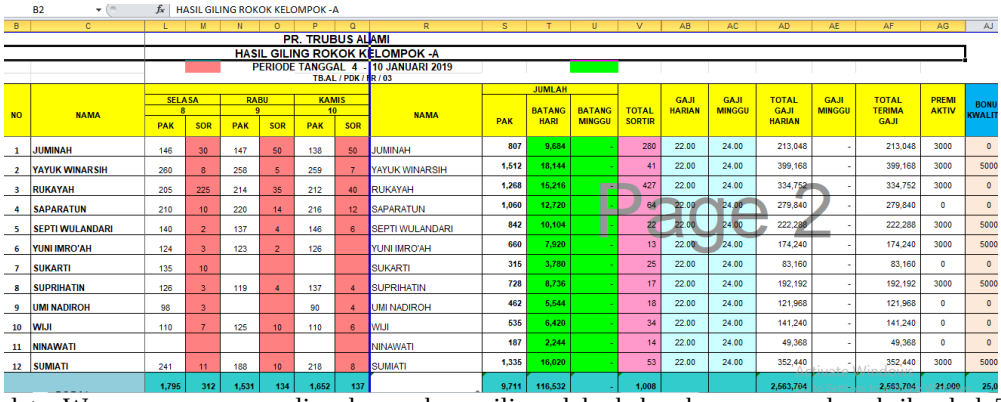

B2 HASIL GILING ROKOK KELOMPOK -A

PR. TRUBUS ALAMI
HASIL GILING ROKOK KELOMPOK -A
PERIODE TANGGAL 4 - 10 JANUARI 2019
TB.AL / PDK / FR / 03

NO	NAMA	SELASA 8 PAK	SELASA 8 SOR	RABU 9 PAK	RABU 9 SOR	KAMIS 10 PAK	KAMIS 10 SOR	NAMA	JUMLAH PAK	JUMLAH BATANG HARI	JUMLAH BATANG MINGGU	TOTAL SORTIR	GAJI HARIAN	GAJI MINGGU	TOTAL GAJI HARIAN	GAJI MINGGU	TOTAL TERIMA GAJI	PREMI AKTIV	BONU KWALIT
1	JUMINAH	146	30	147	50	138	50	JUMINAH	807	9,684	-	280	22.00	24.00	213,048	-	213,048	3000	0
2	YAYUK WINARSIH	260	8	258	5	259	7	YAYUK WINARSIH	1,512	18,144	-	41	22.00	24.00	399,168	-	399,168	3000	5000
3	RUKAYAH	205	225	214	35	212	40	RUKAYAH	1,268	15,216	-	427	22.00	24.00	334,752	-	334,752	3000	0
4	SAPARATUN	210	10	220	14	216	12	SAPARATUN	1,060	12,720	-	64	22.00	24.00	279,840	-	279,840	0	0
5	SEPTI WULANDARI	140	2	137	4	146	6	SEPTI WULANDARI	842	10,104	-	22	22.00	24.00	222,288	-	222,288	3000	5000
6	YUNI IMRO'AH	124	3	123	2	126		YUNI IMRO'AH	660	7,920	-	13	22.00	24.00	174,240	-	174,240	3000	5000
7	SUKARTI	135	10					SUKARTI	315	3,780	-	25	22.00	24.00	83,160	-	83,160	0	0
8	SUPRIHATIN	126	3	119	4	137	4	SUPRIHATIN	728	8,736	-	17	22.00	24.00	192,192	-	192,192	3000	5000
9	UMI NADIROH	98	3			90	4	UMI NADIROH	462	5,544	-	18	22.00	24.00	121,968	-	121,968	0	0
10	WIJI	110	7	125	10	110	6	WIJI	535	6,420	-	34	22.00	24.00	141,240	-	141,240	0	0
11	NINAWATI							NINAWATI	187	2,244	-	14	22.00	24.00	49,368	-	49,368	0	0
12	SUMIATI	241	11	188	10	218	8	SUMIATI	1,335	16,020	-	53	22.00	24.00	352,440	-	352,440	3000	5000
		1,795	312	1,531	134	1,652	137		9,711	116,532	-	1,008			2,563,704	-	2,563,704	21,000	25,0

Sumber data: Wawancara secara online dengan bu aprilia selaku kabag keuangan pada pabrik rokok Trubus ALAMI Tulungagung[60]

Gambar 4.25

Data gaji packing 2019

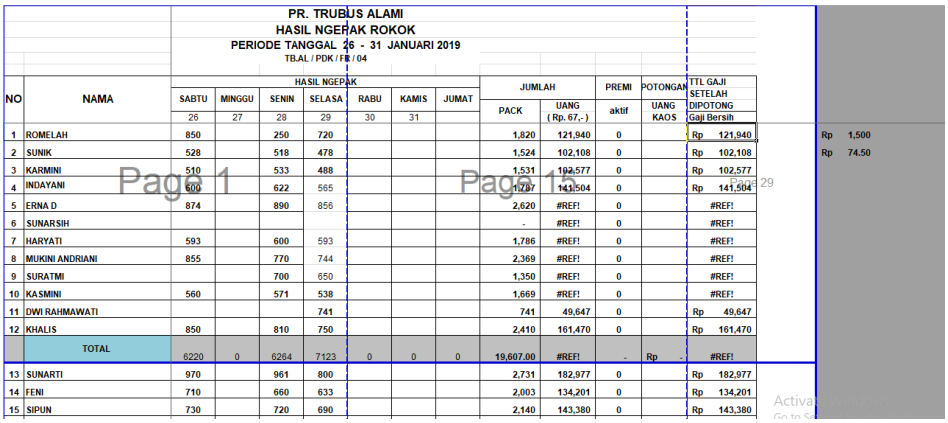

PR. TRUBUS ALAMI
HASIL NGEPAK ROKOK
PERIODE TANGGAL 26 - 31 JANUARI 2019
TB.AL / PDK / FR / 04

NO	NAMA	HASIL NGEPAK SABTU 26	MINGGU 27	SENIN 28	SELASA 29	RABU 30	KAMIS 31	JUMAT	JUMLAH PACK	JUMLAH UANG (Rp. 67,-)	PREMI aktif	POTONGAN UANG KAOS	TTL GAJI SETELAH DIPOTONG Gaji Bersih	
1	ROMELAH	850		250	720				1,820	121,940	0		Rp 121,940	Rp 1,500
2	SUNIK	528		518	478				1,524	102,108	0		Rp 102,108	Rp 74.50
3	KARMINI	510		533	488				1,531	102,577	0		Rp 102,577	
4	INDAYANI	600		622	565				1,787	141,504	0		Rp 141,504	
5	ERNA D	874		890	856				2,620	#REF!	0		#REF!	
6	SUNARSIH								-	#REF!	0		#REF!	
7	HARYATI	593		600	593				1,786	#REF!	0		#REF!	
8	MUKINI ANDRIANI	855		770	744				2,369	#REF!	0		#REF!	
9	SURATMI			700	650				1,350	#REF!	0		#REF!	
10	KASMINI	560		571	538				1,669	#REF!	0		#REF!	
11	DWI RAHMAWATI				741				741	49,647	0		Rp 49,647	
12	KHALIS	850		810	750				2,410	161,470	0		Rp 161,470	
	TOTAL	6220	0	6264	7123	0	0	0	19,607.00	#REF!	-	Rp -	#REF!	
13	SUNARTI	970		961	800				2,731	182,977	0		Rp 182,977	
14	FENI	710		660	633				2,003	134,201	0		Rp 134,201	
15	SIPUN	730		720	690				2,140	143,380	0		Rp 143,380	

[59] Wawancara secara online dengan Ibu Aspiyah selaku mandor pengawas giling pada pabrik rokok Trubus ALAMI Tulungagung pada 16 april 2020 pukul 19.16 wib

[60] Wawancara dengan bu aprilia selaku akabag keuangan pada pabrik rokok Trubus ALAMI Tulungagung pada 4 maret pukul 10.00 wib

Sumber data: Wawancara secara online dengan bu aprilia selaku kabag keuangan pada pabrik rokok Trubus ALAMI Tulungagung[61]

Gambar 4.26

Data gaji karyawan tetap 2019

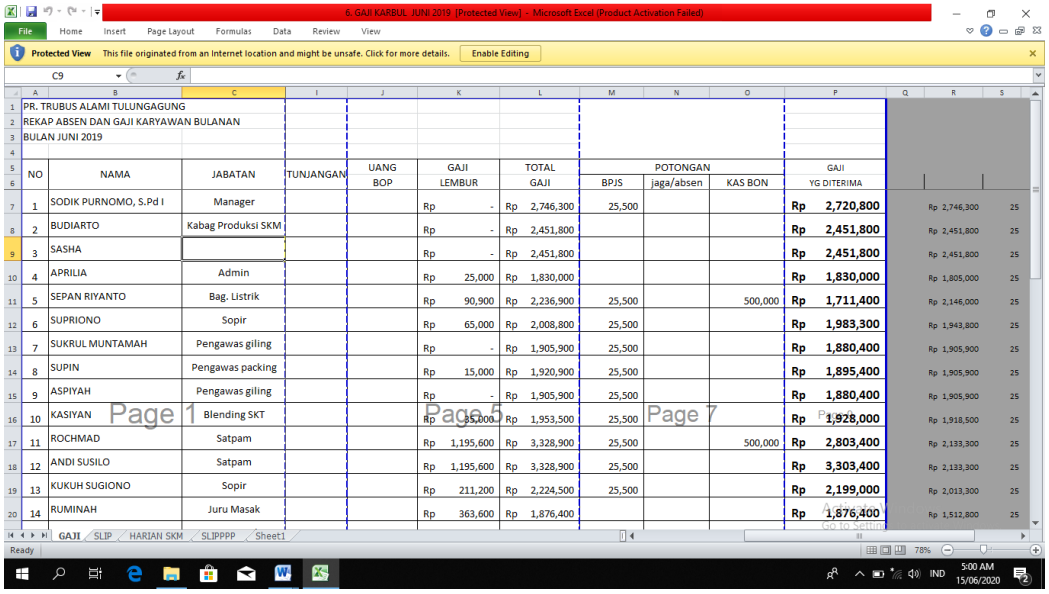

PR. TRUBUS ALAMI TULUNGAGUNG
REKAP ABSEN DAN GAJI KARYAWAN BULANAN
BULAN JUNI 2019

NO	NAMA	JABATAN	TUNJANGAN	UANG BOP	GAJI LEMBUR	TOTAL GAJI	POTONGAN BPJS	POTONGAN jaga/absen	POTONGAN KAS BON	GAJI YG DITERIMA
1	SODIK PURNOMO, S.Pd I	Manager			Rp -	Rp 2,746,300	25,500			Rp 2,720,800
2	BUDIARTO	Kabag Produksi SKM			Rp -	Rp 2,451,800				Rp 2,451,800
3	SASHA				Rp -	Rp 2,451,800				Rp 2,451,800
4	APRILIA	Admin			Rp 25,000	Rp 1,830,000				Rp 1,830,000
5	SEPAN RIYANTO	Bag. Listrik			Rp 90,900	Rp 2,236,900	25,500		500,000	Rp 1,711,400
6	SUPRIONO	Sopir			Rp 65,000	Rp 2,008,800	25,500			Rp 1,983,300
7	SUKRUL MUNTAMAH	Pengawas giling			Rp -	Rp 1,905,900	25,500			Rp 1,880,400
8	SUPIN	Pengawas packing			Rp 15,000	Rp 1,920,900	25,500			Rp 1,895,400
9	ASPIYAH	Pengawas giling			Rp -	Rp 1,905,900	25,500			Rp 1,880,400
10	KASIYAN	Blending SKT			Rp 35,000	Rp 1,953,500	25,500			Rp 1,928,000
11	ROCHMAD	Satpam			Rp 1,195,600	Rp 3,328,900	25,500		500,000	Rp 2,803,400
12	ANDI SUSILO	Satpam			Rp 1,195,600	Rp 3,328,900	25,500			Rp 3,303,400
13	KUKUH SUGIONO	Sopir			Rp 211,200	Rp 2,224,500	25,500			Rp 2,199,000
14	RUMINAH	Juru Masak			Rp 363,600	Rp 1,876,400				Rp 1,876,400

Kemudian timbul pertanyaan terkait dengan bantuan transportasi dan seragam yang digunukan karyawan. Berikut pertanyaannya: ‘’Bu, bagaimana terkait dengan transport untuk karyawan? Lalu untuk seragam sendiri untuk membelinya menggunakan uang pribadi atau bagaimana?’’

Pertanyaan ini mendapat jawaban dari ibu aprilia sebagai berikut:

‘’Biaya transportasinya tidak ada baik untuk mandor maupun karyawan giling dan karyawan packing. Jadi, penjemputan menggunakan bis setiap hari untuk karyawan giling dan packing yang rumahnya jauh itu gratis. Seragam yang digunakan karyawan itu biaya sendiri. Harga seragamnya Rp. 22.500 untuk yang lengan pendek, kalau yang lengan panjang

[61] Wawancara dengan bu aprilia selaku admin produksi pada pabrik rokok Trubus ALAMI Tulungagung pada 4 maret pukul 10.00 wib

Rp. 45.000. Dan jumlah seragamnya ada 6 seragam. Seragam untuk mandor juga sama menggunakan uang sendiri.''[62]

Selanjutnya pertanyaan ini mendapat tambahan dari Ibu Istiyah:

''Biaya transportasi untuk kayawan tidak ada mbak. Untuk penjemputan menggunakan bis karyawan giling dan karyawan packing juga tidak membayar. Seragam dari uang sendiri.''[63]

Pertanyaan ini mendapat tambahan dari bu Aspiyah seperti berikut ini:

''Tidak ada biaya transporatasi. Bis untuk menjemput karyawan giling dan packing yang dari luar Tulungagung juga tidak membayar. Seragam untuk karyawan pakai uang pabrik rokokibadi mbak, seragamnya ada dikoperasi pabrik, jadi nanti kalau mau beli lagi bisa.''[64]

Kemudian timbul pertanyaan selajutnya yakni: ''Terkait dengan izin karyawan, bagaimana bu apa mempengaruhi gaji? Dan di pabrik ada tabungan itu sifatnya bagaimana bu?'' Pertanyaan ini dijawab ibu Aprilia:

''Karyawan tetap izin maksimal dalam satu bulan itu 2 kali dan akan mempengaruhi gaji yang diperoleh jika izinnya melebihi 2 kali dalam satu bulan. Potongan gajinya satu hari kerja untuk potongannya. Kalau karyawan giling dan packing ya mempengaruhi karena kan biasanya mendapat gaji tapi kalau nggak masuk ya nggak dapat. Adanya tabungan dilakukan secara sukarela. Nanti yang menabung di setor ke saya mbak.

---

[62] Wawancara dengan bu aprilia selaku admin produksi pada pabrik rokok Trubus ALAMI Tulungagung pada 4 maret pukul 10.00 wib

[63] Wawancara dengan Bu Istiyah selaku mandor pengawas pervak pada pabrik rokok Trubus ALAMI Tulungagung secara online pada 16 april 2020 pukul 19.45 wib

[64] Wawancara dengan Bu Istiyah selaku mandor pengawas pervak pada pabrik rokok Trubus ALAMI Tulungagung secara online pada 16 april 2020 pukul 19.45 wib

[64] Wawancara dengan Ibu Aspiyah selaku mandor pengawas giling pada pabrik rokok Trubus ALAMI Tulungagung secara online pada 16 april 2020 pukul 19.16 wib

Nanti absennya kalau karyawan tetap itu pakai check lock dan karyawan gling packing memakai manual''[65]

Jawaban ini mendapat tambahan dari bu istiyah berikut:

''Izin tidak akan mempengaruhi gaji mbak dan juga tidak ada potongan gaji. Izin dapat diketahui melalui absen kehadiran untuk yang karyawan giling dan karyawan packing dilakukan secara manual sedangkan untuk yang karywan tetap menggunakan check lock. Adanya tabungan dilakakuan secara sukarela.''[66]

Jawaban ini mendapat tambahan dari bu Aspiyah:

''Kalau untuk karyawan giling ya mempengaruhi gaji, karena biasanya satu hari mendapat gaji Rp. 30.000 sampai Rp. 40.000 kalau izin tidak dapat. Kalau karyawan tetap izin lebih 2 kali dalam satu bulan nanti di potong, kalau 2 kali aja izinnya tidak di potong. Jadi misalnya gaji satu bulan Rp. 2.070.000 misalnya ya mbak, misalnya Rp. 2.070.000 di bagi 26 hari berapa, kira-kira Rp.80.000, nanti jika tidak masuknya 3 kali dalam satu bulan, di potongnya Rp. 80.000. misalnya izinnya 4 kali dalam satu bulan berarti di potong Rp. 160.000. Kalau untuk tabungan itu sifatnya juga sukarela.''[67]

Timbul pertanyaan dari peneliti: Apa ada kompensasi untuk karyawan, Bu?'' pertanyaan ini mendapat jawaban dari bu aprilia:

''Untuk kompensasi ya itu tadi karyawan produksi mendapatkan yaitu premi aktif dan bonus kualitas.''[68]

Bu Istiyah menambahkan sebagai berikut:

''Untuk kompensasi tidak ada, mbak.''[69]

---

[65] Wawancara dengan bu aprilia selaku kabag keuangan pada pabrik rokok Trubus ALAMI Tulungagung pada 4 maret pukul 10.00 wib

[66] Wawancara dengan Bu Istiyah selaku mandor pengawas pervak pada pabrik rokok Trubus ALAMI Tulungagung secara online pada 16 april 2020 pukul 19.45 wib

[67] Wawancara dengan Ibu Aspiyah selaku mandor pengawas giling pada pabrik rokok Trubus ALAMI Tulungagung secara online pada 16 april 2020 pukul 19.16 wib

[68] Wawancara dengan bu aprilia selaku kabag keuangan pada pabrik rokok Trubus ALAMI Tulungagung pada 4 maret pukul 10.00 wib

Bu Aspiyah juga menambahkan terkait dengan kompensasi yang diberikan untuk karyawan.

‘’Tidak ada kompensasi.’’[70]

Selanjutnya peneliti menanyakan mengenai penggajian karyawan ditinjau dalam perspektif islam. ‘’Bagaimana implementasi penggajian karyawan sesuai PSAK di tinjau dari perspektif islam?’’

‘’Perspektif islam yang di terapkan iya penggajian sudah diberikan dalam satu minggu itu sesuai dengan berapa hasil pabrik rokokoduksinya. Pabrik juga menggaji dan memberikan gaji sesuai dengan kerjanya. Ada juga mie instan yang diberikan setiap minggu yang diberikan kalau kata yang punya pabik itu shodaqoh dan itu diberikan setiap hari jumat. Karyawan melaksanakan ziarah wali juga setiap tahun. Itu dilakukan awalnya waktu ada ususlan dari pihak karyawan terus di ajukan ke pimpinan dan disetujui kemudian kita berangkat.’’[71]

Bu Aspiyah menambahkan:

‘’Ya gaji sudah diberikan sebagaimana mestinya. Ada mie Instan yang diberikan hari jumat itu shodaqoh dari bos. Jadi bos shodaqoh kepada karyawan dengan memberikan makan kepada semua karyawan setiap hari jumat. Tetapi kebijakan dari bos sekarang diganti dengan memberi mie instan 2 bungkus untuk karyawan. Selain itu mengikuti ziarah wali yang diberi izin bosnya, jadi kalau bos menyuruh ziarah kita mengikuti aja. Mungkin itu mbak.’’[72]

Pertanyaan ini mendapat tambahan dari bu aprilia:

---

[69] Wawancara dengan Bu Istiyah selaku mandor pengawas pervak pada pabrik rokok Trubus ALAMI Tulungagung pada 4 maret 2020 pukul 13.30 wib

[70] Wawancara dengan Ibu Aspiyah selaku mandor pengawas giling pada pabrik rokok Trubus ALAMI Tulungagung pada 4 maret 2020 pukul 14.30 wib

[71] Wawancara dengan Bu Istiyah selaku mandor pengawas pervak pada pabrik rokok Trubus ALAMI Tulungagung pada 4 maret 2020 pukul 13.30 wib

[72] Wawancara dengan Ibu Aspiyah selaku mandor pengawas giling pada pabrik rokok trubus ALAMI Tulungagung pada 16 april 2020 pukul 19.16 wib

''Iya kerja dulu terus dikasih gaji. Kalau kinerjanya bagus dan absen masuk terus nanti dapat bonus. Di kasih mie juga sebagai bentuk shodaqoh dari pimpinan.''[73]

Flowchart penggajian karyawan berdasarkan Pernyataan Standar Akuntansi Keuangan nomor 24 pada pabrik rokok Trubus ALAMI Tulungagung

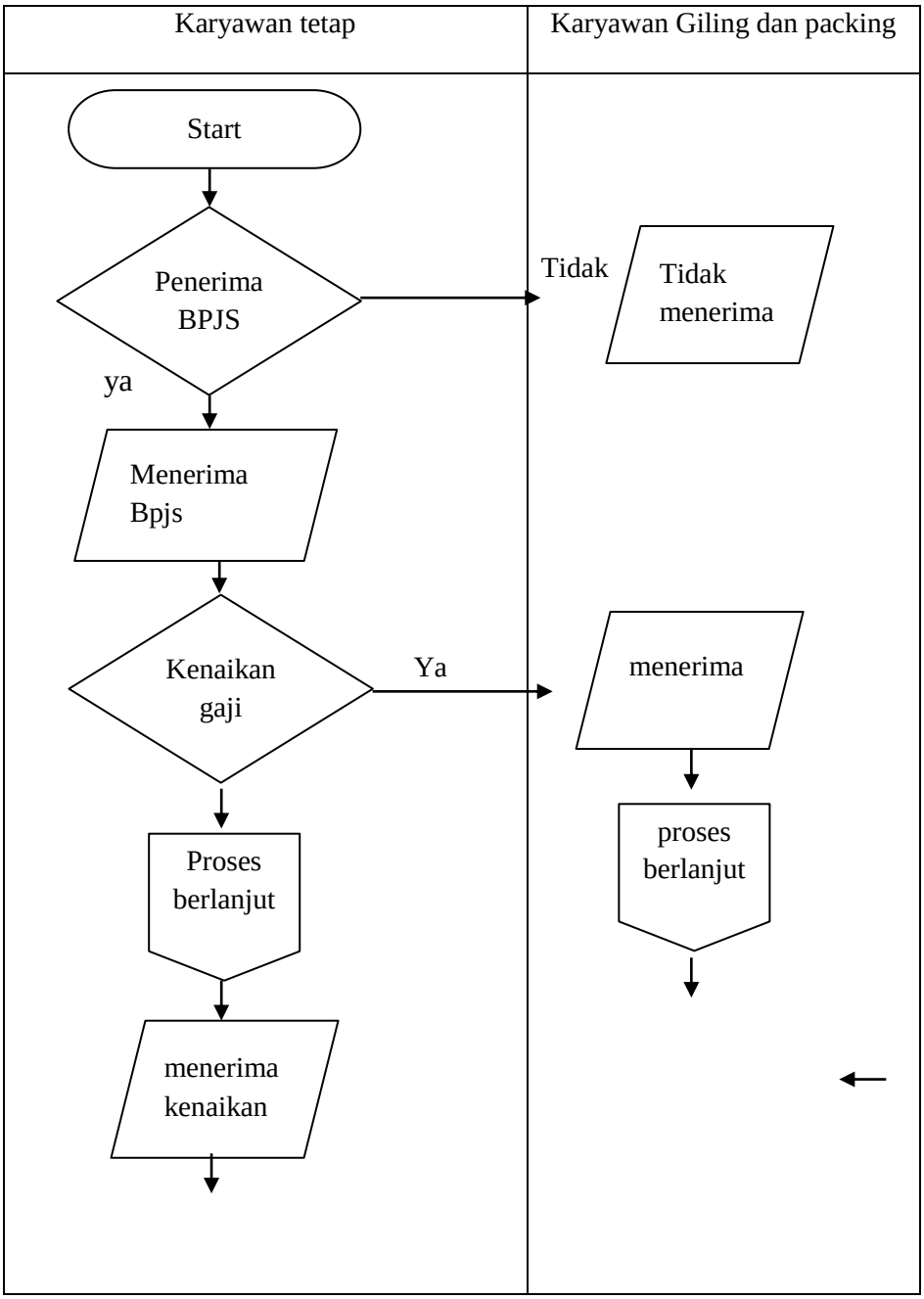

[73] Wawancara dengan Bu Aprilia selaku admin produksi pada pabrik rokok. Trubus ALAMI Tulungagung pada 4 maret pukul 10.00 wib

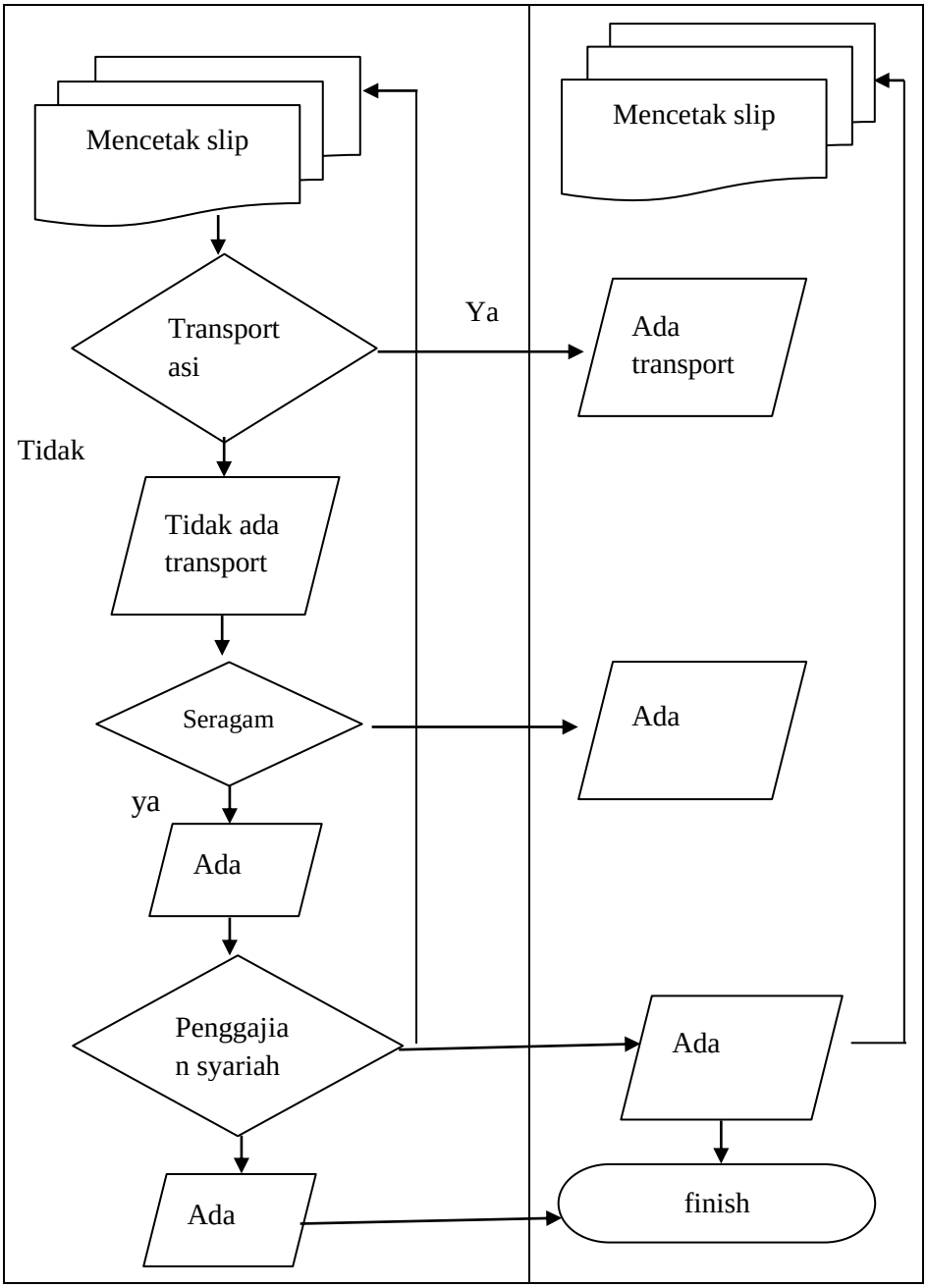

Deskripsi:

Penerima BPJS pada pabrik rokok Trubus ALAMI Tulungagung hanya sebagian dari karyawan tetap yakni karyawan yang telah lama bekerja di pabrik. Karyawan yang telah resign tidak akan mendapatkan tunjangan, sehingga

karyawan yang resign hanya akan diberikan gaji sesuai jumlah gaji yang harus diterima sebelum resign. Karyawan juga tidak mendapatkan pesangon maupun tunjangan ketika pensiun atau resign.

Kenaikan gaji karyawan bulanan dan karyawan giling maupun karyawan packing pada pabrik rokok Trubus ALAMI Tulungagung mengalami kenaikan gaji setiap tahunnya yang dilaksanakan pada awal tahun yaitu bulan januari. Berdasarkan data gaji giling 2019 dan data gaji giling 2020 pada pabrik rokok Trubus ALAMI Tulungagung dapat diketahui bahwa kenaikan gaji untuk karyawan giling yakni RP. 2000 perseribunya. Artinya jika tahun 2019 karyawan giling untuk hari-hari biasa yaitu hari senin sampai hari sabtu akan mendapatkan gaji Rp. 22.000 perseribu batang dan gaji lembur Rp. 24. 000 perseribu batang. Maka, pada tahun 2020 akan mendapatkan kenaikan gaji yaitu hari-hari biasa memperoleh Rp. 24.000 perseribunya, dan gaji lembur Rp. 26.000 perseribunya. Sehingga kenaikan gaji untuk karyawan giling pada pabrik rokok Trubus ALAMI Tulungagung sebesar Rp. 2000 perseribunya. Sedangkan, untuk gaji packing berdasarkan data gaji karyawan packing pada tahun 2019 dapat diketahui bahwa untuk hari-hari biasa yaitu senin sampai dengan sabtu memperoleh Rp. 67 dan untuk gaji lembur memperoleh Rp. 74.50. Selanjutnya berdasarkan data gaji

karyawan pack 2020 hari senin sampai dengan sabtu akan mendapatkan gaji Rp. 73 dan gaji lembur senilai Rp. 80.5 setiap packnya. Artinya kenaikan gaji untuk packing ialah Rp. 6 setiap packnya. Kenaikan gaji setiap tahunnya juga berlaku untuk karyawan tetap, yang mana berdasarkan data observasi pada pabrik rokok Trubus ALAMI Tulungagung bahwa kenaikan gaji dilihat sesuai presentase UMR. Namun, nominal kenaikan gaji antara satu karyawan dengan karyawan yang lain tidak sama. Hal ini dikarenakan nominal kenaikan gaji karyawan tetap dilihat berdasarkan seberapa lama karyawan tersebut telah bekerja di pabrik.

Mengenai transportasi karyawan yang tinggal di luar Tulungagung seperti di Kediri telah disediakan transportasi secara gratis berupa bis untuk menjemput maupun mengantar pulang. Hal ini tidak berlaku untuk karyawan tetap atau bulanan terkait yang tidak mendapatkan transport untuk transportasinya. Pun demikian dengan seragam yang digunakan karyawan. Bahwa karyawan tetap dan karyawan giling maupun karyawan packing membeli seragam pabrik sejumlah hari kerja yakni 6 hari dengan menggunakan uang pabrik rokokibadi. Seragam telah disediakan di koperasi pabrik sehingga karyawan dapat membelinya pada koperasi tersebut. (Bukti BPJS) Terkait dengan izin tidak hadir, tentunya akan mempengaruhi gaji yang

diperoleh oleh karyawan giling maupun packing. Mengingat bahwa ketika karyawan giling dan packing tidak masuk kerja tentunya tidak akan mendapat gaji, hal ini dikarenakan gaji akan diperoleh karyawan ketika telah menyelesaikan pabrik rokokoduksi maupun packing dalam setiap harinya. Bagi karyawan yang sakit lebih dari 3 hari. Maka, karyawan tersebut diharuskan untuk menggunakan surat izin dokter. Pun demikian dengan karyawan tetap, bahwa izin lebih dari 2 hari maka akan berpengaruh terhadap gaji. Gaji akan di potong sesuai dengan jumlah izinnya setelah 2 hari izin tidak masuk kerja. Penggajian sesuai PSAK ditinjau dari persepsi syariah pada pabrik rokok Trubus ALAMI Tulungagung dapat diketahui dari sistem menggajinya. Bahwa penggajian dalam pabrik telah membayarkan gaji karyawan sesuai dengan kinerjanya dan dibayarkan tepat waktu yaitu hari sabtu. Dalam pelaksanaan penggajian tidak ada penundaan waktu dan di bayarkan tunai tanpa utang.

c. Perspektif Syariah dalam penggajian karyawan pada pabrik rokok Trubus ALAMI Tulungagung

Penggajian karyawan ditinjau dari persepsi syariah pada pabrik rokok Trubus ALAMI Tulungagung yang telah dilakukan dinilai masih sederhana. Hal ini dapat diketahui dari hasil wawancara dan data observasi yang diperoleh bahwa sistem

informasi yang digunakan masih menggunakan sistem manual dan hanya menggunakan microsoft excel dalam menginput data ke dalam komputer. Selain itu pabrik rokok Trubus ALAMI Tulungagung dinilai belum memiliki manajemen yang baik, hal ini dapat diketahui dari masih adanya rangkap jabatan yang terjadi pada bagian jabatan tertentu. Kendala dari sumber daya manusia yang bekerja di dalamnya menjadi salah satu alasan adanya rangkap jabatan. Hal ini akan mempengaruhi pabrik rokokoses input data hasil giling, packing dan absen ke dalam komputer jika admin pabrik rokokoduksi tidak hadir kerja. sehingga menyebabkan input data akan tertunda mengingat bahwa mandor pengawas giling dan mandor pengawas packing hanya merekap data giling, data packing dan melakukan absen kepada karyawan giling adn karaywan packing secara manual. Hal tersebut dapat mengakibatkan adanya kendala dalam proses input data ke dalam komputer yang seharusnya segera dilakukan untuk kemudian melakukan evaluasi. Dapat diketahui bahwa evaluasi dilakukan yakni dengan mencocokkan kesamaan jumlah dari data rekap di girik atau catatan manual dengan jumlah yang telah di input ke dalam komputer. Sehingga penginputan harus segera dilakukan setalah proses rekap manual agar proses evaluasi dapat segera dilakukan dan segera dibenahi jika terjadi kesalahan. Selain itu pemberian kartu BPJS dinilai juga kurang merata. Hal

ini dapat diketahui hanya sebagian dari karyawan tetap yang menerimanya. Dalam implementasi penggajian sesuai perspektif syariah dinilai juga belum begitu diterapkan. Dilihat dari transaksi yang terjadi belum sepenuhnya sesuai dengan ketentuan-ketentuan syariah.