

## **BAB IV**

### **PEMAPARAN DATA DAN TEMUAN PENELITIAN**

#### **A. Diskripsi Data**

##### **Kedudukan Dan Fungsi Dinas Sosial Kab Kediri**

1. Dinas Sosial merupakan unsur pelaksana urusan pemerintah daerah di bidang sosial.
2. Dinas Sosial dipimpin oleh Kepala Dinas yang berkedudukan dibawah dan bertanggung jawab kepada Bupati melalui Sekretaris Daerah.
3. Dinas sosial mempunyai tugas membantu Bupati melaksanakan urusan pemerintahan wajib yang berkaitan dengan pelayanan dasar di bidang jaminan sosial, perlindungan sosial, - rehabilitasi sosial, pemberdayaarl sosial dan penanganan fakir miskin.
4. Dinas Sosial dalam melaksanakan tugas menyelenggarakan fungsi :
  - a. Penyusunan kebijakan teknis, perencanaan program dan anggaran di bidang jaminan sosial, perlindungan sosial, rehabilitasi sosial, pemberdayaan sosial dan penanganan fakir miskin;
  - b. Penyelenggaraan urusan pemerintahan dan pelayanan umum di bidang jaminan sosial, perlindungan sosial, rehabilitasi sosial, pemberdayaan sosial dan penanganan fakir miskin;
  - c. Pelaksanaan Norma Standar Prosedur dan Kriteria (NSPK) dan Standar Pelayanan Minimal (SPM) urusan pemerintahan di bidang jaminan sosial, perlindungan sosial, rehabilitasi sosial, pemberdayaan sosial dan penanganan fakir miskin;
  - d. Pembinaan, pelaksanaan bimbingan teknis dan . supervisi terhadap penyelenggaraan urusan pemerintahan di bidang jaminan sosial, perlindungan sosial, rehabilitasi sosial, pemberdayaan sosial dan penanganan fakir miskin;

- e. Pelaksanaan koordinasi dan konsultasi di bidang jaminan sosial, perlindungan sosial, rehabilitasi sosial, pemberdayaan sosial dan penanganan fakir miskin;
- f. Monitoring, evaluasi dan pelaporan di bidang jaminan sosial, perlindungan sosial, rehabilitasi sosial, pemberdayaan sosial dan penanganan fakir miskin;
- g. Pembinaan UPTD;
- h. Pelaksanaan administasi di bidang jaminan sosial, perlindungan sosial, rehabilitasi sosial, pemberdayaan sosial dan penanganan fakir miskin;
- i. Penyusunan dan perumusan laporan kinerja secara periodik kepada Bupati; dan
- j. Pelaksanaan tugas lain yang diberikan oleh Bupati sesuai dengan peraturan perundang-undangan.

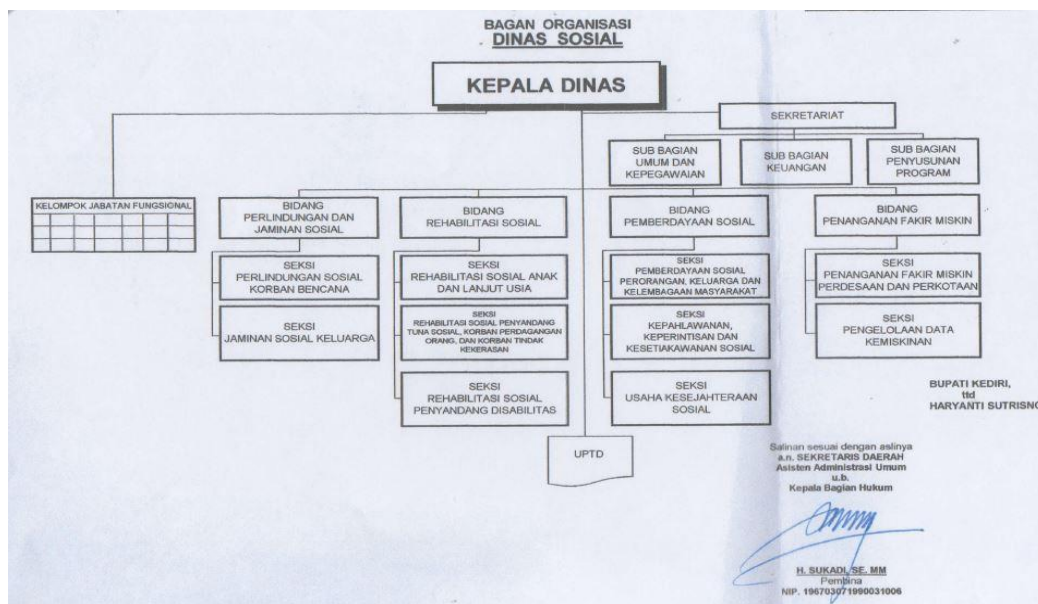

<b>KECAMATAN PLOSOKLATEN</b>	
Camat (Plt.)	: <b>MOKHAMAD SARONI, S.Pd.SD</b>

Alamat Kantor	:	Jl.Raya Pare - Wates No.136 Ploso Lor - Plosoklaten
Kode Pos	:	64175
Telepon	:	0354 – 444370
Email	:	<a href="mailto:kecamatan_plosoklaten@kedirikab.go.id">kecamatan_plosoklaten@kedirikab.go.id</a>
Luas Wilayah	:	88,59 km <sup>2</sup>
Jumlah Penduduk	:	79.998 orang

### HASIL PRODUKSI

No	Perkebunan	Pernakanan	Perikanan	Industri	
				Ind. Kecil/ UMKM	Industri Besar
1	KOPI	AYAM PETELUR	KOI	OLAHAN COKLAT	BENIH JAGUNG BISI
2	KAKAO/ COKLAT		LELE	KOPI	
3	TEBU			AMPOK INSTAN	
4	NANAS				
5	SIRSAT				

### PARIWISATA

No	Obyek Wisata	Hotel	Rumah Makan
1.	TAMAN WISATA UBALAN KALASAN		RUMAH MAKAN MBACK SRI
2.	PEMANCINGAN IKAN SUMBER COMPLANG		LESEHAN TURI PUNJUL

### DATA DESA

No	Nama Desa	Kepala Desa	Penduduk		
			Laki- laki	Perempuan	Jumlah
1	GONDANG	NURIS TIANTO	2,203	2,013	4,216
2	KAYUNAN	PUSTORO AL B.	1,912	1,927	3,839
3	KAWEDUSAN	DEDY SANTOSA,S Sos	2,203	2,364	4,567
4	PANJER	SUHADI, BBA	659	728	1,387
5	BRENGGOLO	ESTIK SETYOWATI	3,016	2,864	5,580
6	DONGANTI	WENES DARYONO	338	326	664

7	KLANDERAN	KARTIONO	1,366	1,415	2,781
8	PRANGGANG	MASHARI	5,332	5,133	10,465
9	PUNJUL	AGUS PAMUJI	4,544	4,422	8,966
10	SUMBERAGUNG	DWIDJO WINARTO	4,560	4,595	9,155
11	WONOREJO TRISULO	MOH. MUSTOFA	2,573	2,742	5,315
12	SEPAWON	PUGUH RIAN TO	2,976	3,048	6,024
13	PLOSO LOR	PUJIYONO	1,977	1,927	3,904
14	PLOSO KIDUL	QOMARUDIN ( PLT )	1,547	1,598	3,145
15	JARAK	MOH. TOHA	4,948	4,742	9,690
	Jumlah Penduduk		40,154	39,884	79,998

Setelah dilakukan penelitian tentang fonemena terjadinya terlantarnya lansia di Kab Kediri. Penyebaran lansia terlantar hampir di seluruh kab Kediri pernah di temukan kasus lansia terlantar dengan permasalahan yang beragam. dari berbagai kasus yang di temukan oleh dinas sosial kab Kediri hasil dari laporan warga, razia sat pol PP dan laporan dari dinas sosial luar daerah menidaklajuti hal tersebut petugas langsung mengecek keberadaan keluarganya dan ketika keluarganya sudah tidak mau menerima akan di masukan di UPTD lansia.<sup>1</sup> Sampel diambil dari 2 desa yang ada di kecamatan plosoklaten Kab Kediri yaitu desa Plosokidul dan desa Jarak

#### DISKRIPSI INFORMAN

NO	Nama informan	Apakah anda memiliki keluarga?	Kondisi fisik dan kesehatan ?	Perkerjaan sehari-hari ?	Penyebab terlantar ?
1	Mbah Suwarno, Pria 63 Tahun Asli Kediri	Masih memiliki keluarga	Fisik masih sehat serta daya ingatnya masih bagus	Pekerjaan sehari – hari adalah seorang pengemis	menantu laki-lakinya keberatan dengan kehadiran beliau sebagai bapak mertua di rumah

<sup>1</sup> .wawancara dinas sosial kab Kediri

NO	Nama informan	Apakah anda memiliki keluarga?	Kondisi fisik dan kesehatan ?	Perkerjaa n sehari-hari ?	Penyebab terlantar ?
					sehingga sang anak perempuan ikut memusuhi bapak kandung sendiri sehingga berujung pada memilih hidup sendiri
2	Misdi, Pria, 88 Tahun Asli kediri	Masih memiliki keluarga	Fisik masih sehat	Pekerjaan sehari – hari adalah seorang pengemis	ditelantarkan oleh anak pertama karena tidak mendapatkan warisan sehingga diserahkan pada anak kedua yang mendapatkan warisan. Namun ketika warisan yang didapat telah habis dan akhirnya di evakuasi oleh dinas sosial dan di masukan ke panti sosial
3	Mbah watimah Umur 80 tahun Desa plosokidul Kec plosoklaten	Tidak memiiki keluarga keluarga sudah meninggal	Fisik masih sehat serta daya ingatnya masih bagus	sehari – hari tidak berkerja hanya mengadalkan belas kasihan dari tetangga untuk makan	Hidup sebatang kara sudah tidak punya keluarga akhirnya sama warga di relokasi di perumahan milik pegawai

<b>NO</b>	<b>Nama informan</b>	<b>Apakah anda memiliki keluarga?</b>	<b>Kondisi fisik dan kesehatan ?</b>	<b>Perkerjaan sehari-hari ?</b>	<b>Penyebab terlantar ?</b>
					PT.PN jengkol
4	Mbah tukah Umur 90 tahun Desa plosokidul Kec plosoklaten	Tidak memiiki keluarga keluarga sudah meninggal	Fisik masih sehat serta daya ingatnya masih bagus	sehari – hari tidak berkerja hanya mengadalkan belas kasihan dari tetangga untuk makan	Hidup sebatang kara sudah tidak punya keluarga
5	Mbah poniyem Umur 90 tahun Desa plosokidul Kec plosoklaten	Tidak memiiki keluarga keluarga sudah meninggal	Fisik masih sehat serta daya ingatnya masih bagus	sehari – hari tidak berkerja hanya mengadalkan belas kasihan dari tetangga untuk makan	Hidup sebatang kara sudah tidak punya keluarga ahirnya sama warga di relokasi di perumahan milik pegawai PT.PN jengkol
6	Mbah papan 82 tahun Desa plosokidul Kec plosoklaten	Tidak memiiki keluarga keluarga sudah meninggal	Fisik masih sehat serta daya ingatnya masih bagus	sehari – hari tidak berkerja	Hidup sebatang kara sudah tidak punya keluarga ahirnya sama warga di relokasi di perumahan milik pegawai PT.PN jengkol
7	Mbah motini 70 tahun Desa plosokidul Kec plosoklaten	Tidak memiiki keluarga keluarga sudah meninggal	Fisik masih sehat serta daya ingatnya masih bagus	sehari – hari tidak berkerja hanya mengadalkan belas kasihan	Hidup sebatang kara sudah tidak punya keluarga ahirnya sama warga di

<b>NO</b>	<b>Nama informan</b>	<b>Apakah anda memiliki keluarga?</b>	<b>Kondisi fisik dan kesehatan ?</b>	<b>Perkerjaan sehari-hari ?</b>	<b>Penyebab terlantar ?</b>
				dari tetangga untuk makan	relokasi di perumahan milik pegawai PT.PN jengkol
8	Mbah watiman 74 tahun Desa plosokidul Kec plosoklaten	Tidak memiliki keluarga sudah meninggal	Fisik masih sehat serta daya ingatnya masih bagus	sehari – hari tidak berkerja hanya mengadalkan belas kasihan dari tetangga untuk makan	Hidup sebatang kara sudah tidak punya keluarga akhirnya sama warga di relokasi di perumahan milik pegawai PT.PN jengkol
9	Asmani 75 Tahun Desa plosokidul Kec plosoklaten	Masih memiliki keluarga	Fisik masih sehat serta daya ingatnya masih bagus	sehari – hari tidak berkerja hanya mengadalkan belas kasihan dari tetangga untuk makan	Hidup sebatang kara sudah tidak punya keluarga akhirnya sama warga di relokasi di perumahan milik pegawai PT.PN jengkol
10	Mbah rukayah 73 Tahun Desa jarak Kec plosoklaten	Masih punya keluarga	Tuna netra masih bisa jalan mngunakan batuan tonkat	Tidak bisa berkerja Makan setiap hari di beri tetangganya	Kelaurga sudah menyerah karena sulit di atur
11	Mbah aminah 80 tahun Desa jarak	Masih punya keluarga	Masih sehat dan bisa berjalan	sehari – hari berkerja	Anaknya memilih tidak se rumah dan

NO	Nama informan	Apakah anda memiliki keluarga?	Kondisi fisik dan kesehatan ?	Perkerjaa n sehari-hari ?	Penyebab terlantar ?
	Kec plosoklaten			mencari sisa panen di sawah	membuat rumah sendiri di desa lain
12	Mbah mah Umur 75 tahun Desa jarak Kec plosoklaten	Masih punya keluarga	Masih bisa jalan kondisi ingatan terganggu	sehari – hari tidak berkerja hanya mengadalkan belas kasihan dari tetangga untuk makan	Hidup sebangkara numpang di gedung tpq keluarga sudah tidak mau mengurus
13	Muspiatun 70 tahun Desa jarak Kec plosoklaten	Masih punya keluarga	Masih sehat dan bisa berjalan	Pekrjaan sehari – hari adalah seorang pengemis	Keluarga berusa merawatnya tapi bandel sering mengelandang dan sering terkena razia sat pol PP

## B. Temuan Penelitian

Dari sampel tersebut di temukan orang lansia dengan kategori terlantar dengan Berbagai faktor atau masalah Berdasarkan hasil penelitian penulis menemukan beberapa faktor yang menyebabkan lansia terlantar :

1. Faktor ketidak harmonisan dengan orang tua, Mbah Suwarno, Pria 63 Tahun mengaku memilih hidup menyendiri pada awalnya dikarenakan adanya pertengkaran Mbah suwarno fisik masih sehat serta daya ingatnya masih bagus menuturkan bahwa menantu laki-laknya keberatan dengan kehadiran beliau sebagai bapak mertua di rumah sehingga sang anak perempuan ikut memusuhi bapak kandung sendiri sehingga berujung pada memilih hidup sendiri dengan tempat tinggal seadanya dan makan



mengandalkan dengan cara meminta-minta. karena trauma dengan sikap dan perilaku anak serta menantu maka hidup secara terlunta-lunta hanya mengandalkan belas kasihan warga.

2. faktor kesulitan ekonomi dalam rumah tangga anak menuturkan bahwa hampir seluruh lansia yang terlantar karena masalah ekonomi. Sebagai contoh Mbah Misdi, Pria, 88 Tahun ditelantarkan oleh anak pertama karena tidak mendapatkan warisan sehingga diserahkan pada anak kedua yang mendapatkan warisan. Namun ketika warisan yang didapat telah habis, Mbah Misdi sebagai orang tua yang rentan dengan kondisi kesehatan yang memprihatinkan akhirnya mbah misdi di kirim ke panti jompo
3. Mbah watimah umur 80 tahun hidup sendirian hidup dengan mengandalkan belas kasihan tentangnya warga dusun jengkol kecamatan plosoklaten ini hidup sendirian sebatang kara karena sudah tidak punya siapa-siapa lagi anak-anak dan suaminya telah meninggal dunia
4. faktor karena minimnya ekonomi kesibukan anak berkerja sehingga tidak dapat merawat orang tua, Kondisi orang tua yang telah mengalami penurunan baik kesehatan,mental dan psikis membutuhkan perawatan serta perhatian khusus. Sehingga dari penghasilan anak tidak cukup untuk memenuhi kebutuhan orang tua. Anak yang ekonominya kurang sehingga tidak memiliki uang yang lebih untuk memberi perhatian dan merawat orang tua di rumah pada akhirnya orang tuanya memilih mengelandang di jalanan. Hal ini seperti yang dialami oleh Mbah Tukah. Anak Mbah Tukah membiarkan orang tuanya dikarenakan faktor tersebut sehingga tidak dapat merawat orangtuanya karena kebutuhan anak mbah tukah juga banyak menyekolahkan anak-anaknya dan kebutuhan hidup lainnya.
5. Mbah poniyah 80 tahun desa plosokidul kec plosoklaten Tidakmemiiki keluarga keluarga sudah meninggal Fisik masih sehat serta daya ingatnya masih bagus sehari –

hari tidak berkerja hanya mengadakan belas kasihan dari tetangga untuk makan Hidup sebatang kara sudah tidak punya keluarga ahirnya sama warga di relokasi di perumahan milik pegawai PT PN jengkol

6. Mbah papan 82 tahun Desa plosokidul Kec plosoklaten Tidak memiliki keluarga keluarga sudah meninggal Fisik masih sehat serta daya ingatnya masih bagus sehari – hari tidak berkerja Hidup sebatang kara sudah tidak punya keluarga ahirnya sama warga di relokasi di perumahan milik pegawai PT.PN jengkol
7. Mbah motini 70 tahun Desa plosokidul Kec plosoklaten Tidak memiliki keluarga keluarga sudah meninggal Fisik masih sehat serta daya ingatnya masih bagus sehari – hari tidak berkerja hanya mengadakan belas kasihan dari tetangga untuk makan Hidup sebatang kara sudah tidak punya keluarga ahirnya sama warga di relokasi di perumahan milik pegawai PT.PN jengkol
8. Mbah watiman 74 tahun Desa plosokidul Kec plosoklaten Tidak memiliki keluarga keluarga sudah meninggal Fisik masih sehat serta daya ingatnya masih bagus sehari – hari tidak berkerja hanya mengadakan belas kasihan dari tetangga untuk makan Hidup sebatang kara sudah tidak punya keluarga ahirnya sama warga di relokasi di perumahan milik pegawai PT.PN jengkol
9. Asmani 75 Tahun Desa plosokidul Kec plosoklaten Masih memiliki keluarga Fisik masih sehat serta daya ingatnya masih bagus sehari – hari tidak berkerja hanya mengadakan belas kasihan dari tetangga untuk makan Hidup sebatang kara sudah tidak punya keluarga ahirnya sama warga di relokasi di perumahan milik pegawai PT.PN jengkol
10. Mbah rukayah 73 Tahun Desa jarak Kec plosoklaten Masih punya keluarga Tuna netra masih bisa jalan mngunkan batuan tonkat Tidak bisa berkerja Makan setiap hari di beri tetangganya Kelaurga sudah menyerah karena sulit di atur

11. Mbah aminah 80 tahun Desa jarak Kec plosoklaten Masih punya keluarga Masih sehat dan bisa berjalan sehari – hari berkerja mencari sisa panen di sawah
12. Mbah mah Umur 75 tahun Desa jarak Kec plosoklaten Masih punya keluarga Masih bisa jalan kondisi ingatan terganggu sehari–hari tidak berkerja hanya mengadakan belas kasihan dari tetangga untuk makan Hidup sebangkara numpang di gedung tpq keluarga sudah tidak mau mengurus.
13. Muspiatun 70 tahun Desa jarak Kec plosoklaten, Muspiatun 70 tahun Desa jarakKec plosoklaten Masih punya keluarga Masih sehat dan bisa berjalanPekerjaan sehari – hari adalah seorang pengemis Keluarga berusaha merawatnya tapi bandel sering mengelandang dan sering terkena razia sat pol PP

Dari pemaparan data di atas menunjukan bahwa lansia yang terlantar banyak memiliki latar belakang permasalahan dari 13 sampel yang di ambil

Penyebab terlantar :

- a. Tidak di urus oleh keluarga : 20 %
- b. Tidak mau di urus keluarga : 10 %
- c. Gak punya keluarga : 70 %

Dari presentse di atas menunjukan angka tertinggi penyebab terlantarnya orang tua lansia adalah tidak punya anak atau keluarga yang mengurusinya sehingga terjadi keterlantaran adapun data selanjutya keluarga sudah tidak mau mengurus dan membiarkanya saja adapun yang tidak mau di urus dan hidup mengelandang.

Pekerjaan sehari-hari :

- a. Tidak berkerja : 80 %
- b. Mengemis : 15 %
- c. Pemulung : 5 %

Begitu pula dengan sehari-harinya orang lansia secara fisik tenaga sudah tidak sesempurna waktu muda dulu karena tidak ada yang mengurus para lansia ini berusaha untuk memenuhi kebutuhannya dengan berbagai cara dari data tersebut menunjukan dengan keterbatasan fisik yang sudah tidak kuat 15 % memillih mengemis atau minta-minta dan 80 % dari data tersebut tidak berkerja karena sudah fisiknya sudah sangat lemah sekali dan mengadakan tetangganya untuk makan setiap hari dan 5 % menjadi pemulung karena secara fisik masih kuat.