

Lampiran 1

**PEDOMAN OBSERVASI**

1. Lokasi penelitian di MTs Assyafi'iyah Gondang.
2. Proses belajar mengajar di kelas.
3. Keadaan sarana dan prasarana di MTs Assyafi'iyah Gondang.
4. Keadaan siswa di MTs Assyafi'iyah Gondang.
5. Keadaan guru di MTs Assyafi'iyah Gondang.

## Lampiran 2

### **PEDOMAN INTERVIEW**

Informan: Kepala sekolah MTs Assyafi'iyah.

1. Bagaimana sejarah berdirinya MTs Assyafi'iyah Gondang Tulungagung?
2. Bagaimana pendekatan digunakan guru Al-Qur'an Hadits dalam meningkatkan kemampuan membaca Al-Qur'an siswa di MTs Assyafi'iyah Gondang Tulungagung?
3. Apa saja metode yang digunakan guru Al-Qur'an Hadits dalam meningkatkan kemampuan membaca Al-Qur'an siswa di MTs Assyafi'iyah Gondang Tulungagung?
4. Selama ini apa yang menjadi faktor pendukung guru Al-Qur'an Hadits dalam meningkatkan kemampuan membaca Al-Qur'an siswa di MTs Assyafi'iyah Gondang Tulungagung?
5. Apakah yang menjadi kendala guru Al-Qur'an Hadits dalam meningkatkan kemampuan membaca Al-Qur'an siswa di MTs Assyafi'iyah Gondang Tulungagung?

Informan: guru Al-Qur'an Hadits.

1. Bagaimana tingkat kemampuan membaca Al-Qur'an siswa di MTs Assyafi'iyah Gondang Tulungagung?
2. Pendekatan apa saja yang digunakan guru Al-Qur'an Hadits dalam meningkatkan kemampuan membaca Al-Qur'an di MTs Assyafi'iyah Gondang Tulungagung?
3. Metode apa digunakan guru Al-Qur'an Hadits dalam meningkatkan kemampuan membaca Al-Qur'an siswa di MTs Assyafi'iyah Gondang Tulungagung?
4. Selama ini apa yang menjadi faktor pendukung guru Al-Qur'an Hadits dalam meningkatkan kualitas belajar baca Al-Qur'an pada siswa MTs Assyafi'iyah Gondang Tulungagung?
5. Dan apakah yang menjadi faktor penghambat guru Al-Qur'an Hadits dalam meningkatkan kemampuan membaca Al-Qur'an pada siswa MTs Assyafi'iyah Gondang Tulungagung?

Informan : Siswa MTs Assyafi'iyah

1. Apakah adik sudah fasih dalam membaca Al-Qur'an?
2. Selama ini bagaimana tindakan sekolah terhadap siswa-siswa yang belum fasih?
3. Apakah dalam setiap bimbingan yang dilakukan, adik selalu mengikuti?
4. Bagaimana bimbingan yang dilakukan oleh guru dalam meningkatkan kemampuan membaca Al-Qur'an?
5. Bagaimana sanksi bagi siswa yang tidak mengikuti bimbingan?

## Lampiran 3

### **PEDOMAN DOKUMENTASI**

Hal-hal yang didokumentasikan:

1. Deskripsi Singkat MTs As-Syafi'iyah Gondang Tulungagung.
2. Sejarah berdirinya MTs Assyafi'iyah Gondang Tulungagung.
3. Visi, misi, dan tujuan dari MTs Assyafi'iyah Gondang Tulungagung.
4. Struktur organisasi MTs Assyafi'iyah Gondang Tulungagung.
5. Data guru serta pegawai MTs Assyafi'iyah Gondang Tulungagung.
6. Data jumlah siswa MTs Assyafi'iyah Gondang Tulungagung.
7. Data perlengkapan sarana dan prasarana yang mendukung proses belajar mengajar di MTs Assyafi'iyah Gondang Tulungagung.
8. Letak geografis MTs Assyafi'iyah Gondang Tulungagung.
9. Data Kepala Madrasah MTs As-Syafi'iyah Gondang Tulungagung

## **DESKRIPSI LOKASI PENELITIAN**

### **1. Sejarah Berdirinya MTs Assyafi'iyah Gondang Tulungagung**

Jauh sebelum kemerdekaan umat Islam sudah mempunyai Lembaga Pendidikan Islam yang khas disebut Pondok Pesantren dan selanjutnya bermunculan pula pendirian lembaga-lembaga pendidikan formal yang berbentuk Madrasah. Mereka yang telah menyelesaikan pendidikan di MI, SD dan Pondok Pesantren apabila ingin memperdalam ilmu agama dan ilmu pengetahuan umum harus pergi jauh, maka dari itu pada tahun 1967 Lokasi MTs Assyafi'iyah Gondang ini didirikan PGA 4 tahun, berjalan sampai dengan tahun 1970. Berhubungan dengan laju perkembangan pendidikan Agama Islam di Indonesia tidak terlepas dengan perkembangan situasi dan kondisi politik pemerintahan pada saat itu. Akhirnya PGA tahun itu dipindahkan ke PGA 4 tahun di Tulungagung. Sekolah tersebut didirikan oleh umat Islam.

Berdirinya MTs Assyafi'iyah Gondang Tulungagung tidak lepas peranan 4 orang sebagai premakarsa antara lain:

1. Bapak Drs. K. Abdul Shomad Joenoes (Guru Agama MTsN Karangrejo)
2. Bapak Drs. K. Imam Muslim (Guru Agama SDN Bendungan)
3. Bapak Munadji, BA, (Carik Desa Rejosari)
4. Bapak Paeran Abdul Halim (Kepala Desa Gondang)

Khusus warga NU se kecamatan Gondang yang disponsori oleh Bapak Drs. K. Shomad Joanoes, Bapak Drs. K. Imam Muslim, Bapak Munadji, BA (Alm), bermusyawarah dengan Bapak Paeran Abdul Halim untuk mendirikan SMP atau MTs akhirnya hasil musyawarah disepakati mendirikan sekolah setara dengan SLTP yang dinamakan MTs.

Dalam penentuan nama Tsanawiyah ada empat alternatif yaitu Sunan Ampel, Sunan Kalijogo, Diponegoro, Assyafi'iyah, hasil Istikhoroh nama Assyafi'iyah yang menonjol. Kurang lebih mengandung maksud keberuntungan yang besar kemudian berdirilah Madrasah Tsanawiyah Assyafi'iyah dibawa naungan Yayasan Pendidikan Mardi Utomo pada tahun 1983 dengan jumlah siswa 186, empat local rombongan belajar di Kepala oleh Bapak Munadji, BA (Alm), Selaku Sekdes Desa Rejosari pada waktu itu kemudian pada tahun 1998 Bapak Munadji, BA (Alm), Diangkat menjadi guru Agama di MTs Tunggangri Kalidawir, selanjutnya MTs Assyafi'iyah Gondang dipimpin oleh Bapak Drs. Abdul Shomad Joenoos (Alm) sebagai penggantinya apak Drs. Imam Muslim sampai purna tugas, dan kepemimpinan MTs Assyafi'iyah Gondang terhitung 16 Juli 2005 sampai dengan 30 Juni 2009 dikepalai oleh Bapak Sufa'I Arofiq, A.Md dan terhitung mulai tanggal 1 Juli 2009 sampai dengan sekarang dilanjutkan oleh Bapak Akhmad Mukhsin, S.Pd.,M.Pd.I.

## **2. Letak Geografis MTs Assyafi'iyah Gondang Tulungagung**

MTs Assyafi'iyah Gondang terletak di Jalan Brontoseno No-34, Gondang Tulungagung, tepatnya berada di jalan raya Gondang yang

merupakan jalan yang menghubungkan kota Tulungagung dan Trenggalek ke timur sebelah selatan jalan. Adapun untuk memperjelas letak MTs Assyafi'iyah Gondang penulis memandang perlu adanya pembahasan jarak sebagai berikut:

- Jarak dari kecamatan Gondang  $\pm$  200 m
- Jarak dari kabupaten Tulungagung  $\pm$  3 km
- Jarak dari propinsi Jawa Timur  $\pm$  178 km

Melihat letak MTs Assyafi'iyah Gondang Tulungagung yang sangat strategis, sehingga sangat mudah dijangkau bagi siswanya karena letak lokasinya ada di pinggir jalan raya. Letak gedung MTs. Assyafi'iyah Gondang Tulungagung cukup mendukung untuk proses belajar mengajar karena suasananya yang sangat tenang dan sejuk sebab berada disekitar rumah-rumah penduduk yang cukup mendukung keberadaan MTs. Assyafi'iyah Gondang Tulungagung tersebut.

### **3. Profil Sekolah**

#### **IDENTITAS SEKOLAH**

1. Nama Madrasah : MTs. ASSYAFI'IYAH GONDANG
2. No. Statistik Madrasah : 121235040009
3. Akreditasi Madrasah : Terakreditasi B
4. Alamat Lengkap Madrasah : Jalan Brontoseno No. 34

Desa/Kecamatan: Gondang/Gondang

Kabupaten Tulungagung

Provinsi Jawa Timur



No. Telp. (0355) 7760011

5. NPWP Madrasah : 00.562.679.1-629.000
6. Nama Kepala Madrasah : Akhmad Mukhsin, S.Pd., M.Pd.I.
7. No. Telepon/HP : 081335738494
8. Nama Yayasan : Yayasan Pendidikan Mardi Utomo
9. Alamat Yayasan :Jalan Brontoseno No. 34, Gondang,  
Tulungagung, Jawa Timur
10. Nama Ketua Yayasan/Telp. : PAERAN ABDUL HALIM/(0355)  
7760011
11. No. Akte Pendirian Yayasan : 24 tanggal 25 Mei 1984
12. Kepemilikan Tanah: ~~Pemerintah/Yayasan/Pribadi/Menyewa/Menumpang~~  
\*)
  - a. Status Tanah : (sertakan fotokopi-nya)
  - b. Luas Tanah : 912 m2
13. Status Bangunan: ~~Pemerintah/Yayasan/Pribadi/Menyewa/Menumpang~~ \*)
14. Luas Tanah dan Bangunan : Luas Tanah: 912 m2  
Luas Bangunan: 477 m2

#### **4. Visi, Misi dan Tujuan MTs Assyafiiyah Gondang Tulungagung**

- (a) Visi: Terwujudnya madrasah yang unggul, mampu menyiapkan dan mengembangkan SDM yang berkualitas, guna studi lanjut di bidang IMTAK dan IPTEK yang berbudaya lingkungan.
- (b) Misi: Sebagai pusat penyelenggara pendidikan yang berorientasi pada peningkatan mutu, baik secara keilmuan maupun secara moral sehingga

mampu menyiapkan dan mengembangkan SDM yang berkualitas di bidang IMTAK dan IPTEK.

- (1) Mewujudkan peningkatan mutu pendidikan
  - (2) Mewujudkan peningkatan IMTAK dan IPTEK
  - (3) Mewujudkan peningkatan kualitas tenaga pendidik dan kependidikan
  - (4) Mengamalkan dan menyebarluaskan Ajaran Islam yang berfahaman Ahlus Sunah Wal Jama'ah
  - (5) Melaksanakan dan mewujudkan madrasah yang berwawasan lingkungan hidup untuk mencegah pencemaran dan kerusakan lingkungan.
- (c) Tujuan: Setelah menyelesaikan belajar, peserta didik diharapkan:
- (1) Memiliki landasan keimanan dan Aqidah Ahlussunnah Wal Jama'ah yang kuat.
  - (2) Berakhlakul karimah dan berpengetahuan, memiliki keterampilan dasar yang cukup dan berbudaya lingkungan.
  - (3) Dapat melanjutkan pendidikan ke jenjang yang lebih tinggi.
  - (4) Mewujudkan madrasah yang unggul, berkualitas dan berwawasan lingkungan hidup.
  - (5) Mewujudnya Madrasah Adiwiyata.

**5. Bagan 4.1 Struktur Organisasi MTs Assyafi'iyah Gondang Tulungagung  
Tahun Pelajaran 2014/2015.**

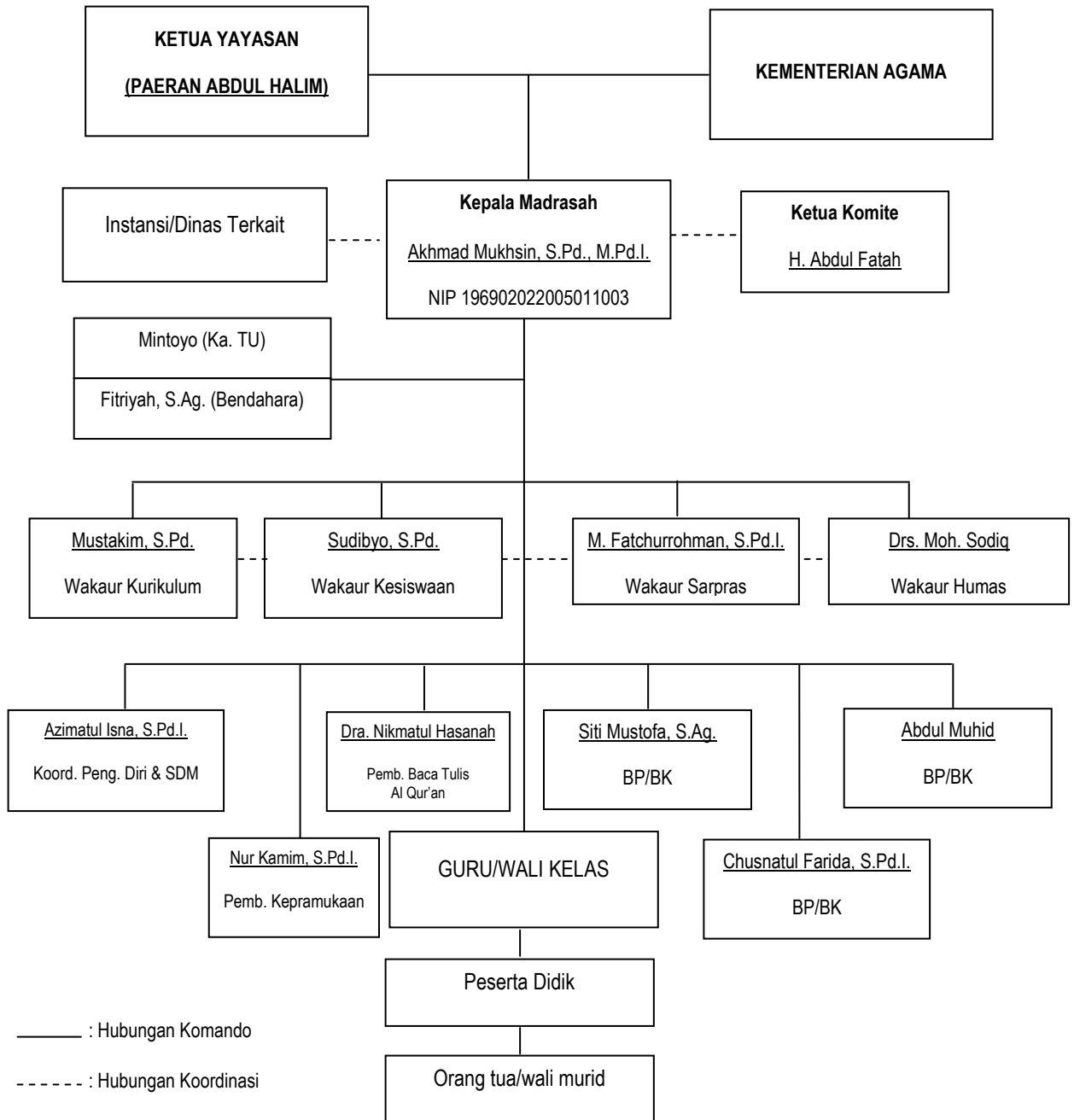

## 6. Keadaan Peserta Didik, Guru dan Karyawan MTs Assyafi'iyah Gondang

### (1) Peserta Didik

Obyek sekaligus subyek dalam suatu lembaga pendidikan yaitu peserta didik yang secara resmi belajar di MTs Assyafi'iyah Gondang, tanpa adanya mereka proses belajar mengajar tidak akan berjalan sebagaimana mestinya. Untuk lebih jelasnya dapat dilihat tabel berikut:

**Tabel: 4.1**

**Data Jumlah Peserta Didik MTs Assyafi'iyah Gondang Tulungagung dalam 3 Tahun Terakhir**

Tahun Pelajaran	Kelas 7		Kelas 8		Kelas 9		Jumlah (Kelas 7+8+9)	
	Jml. Siswa	Jml. Rombel	Jml. Siswa	Jml. Rombel	Jml. Siswa	Jml. Rombel	Jml. Siswa	Jml. Rombel
2010/2011	211	5	168	4	136	3	515	12
2011/2012	151	5	205	5	164	4	520	14
2012/2013	175	5	146	4	197	5	518	14
2013/2014	150	5	177	5	143	4	470	14
2014/2015	160	5	152	4	174	5	486	14

Sumber data: Dokumen MTs Assyafi'iyah Gondang Tulungagung Tahun Pelajaran 2014/2015

Keterangan: P.D (peserta didik) R.B (ruang belajar)

## (2) Guru dan Karyawan

Guru merupakan pendidik yang secara administrasi bertanggung jawab atas terselenggaranya pendidikan. Yang dimaksud disini adalah guru yang mengajar di MTs Assyafi'iyah Gondang. Adapun jumlah guru dan karyawan MTs Assyafi'iyah Gondang sebanyak 39 orang, yaitu 5 orang sebagai PNS, 24 orang guru tetap yayasan, 3 orang guru tidak tetap dan 7 orang pegawai tetap yayasan. Untuk lebih jelasnya, berikut ini akan diuraikan struktur organisasi dan daftar guru-guru MTs Assyafi'iyah Gondang:

**Tabel: 4.2**

### **Daftar Guru MTs Assyafi'iyah Gondang Tulungagung Tahun Pelajaran 2014/2015**

No.	NAMA (NIP)	L/P	Pendidikan	Mata Pelajaran yang diajarkan/ Tugas	Ket.
1.	AKHMAD MUKHSIN, S.Pd., M.Pd.I.  196902022005011003	L	S-1 BIN/S-2 PAI	Bahasa Indonesia  (Kepala Madrasah)	PNS
2.	Drs. SUTARKIM  196303052007011025	L	S-1	Bhs. Indonesia	PNS
3.	HERU SUBAGYO	L	D-3	Matematika	GTT
4.	SUTOPO, S.Pd.	L	S-1	Bahasa Inggris	GTT
5.	ABDUL MUHID	L	Ponpes	Aswaja/Ke-NU- an	GTY
6.	Drs. MOH. SODIQ	L	S-1	IPS	GTY
7.	ENDANG ROCHMAWATI,	P	S-1	Fiqih	PNS

No.	NAMA (NIP)	L/P	Pendidikan	Mata Pelajaran yang diajarkan/ Tugas	Ket.
	S.Ag 197604082006042020				
8.	SUDIBYO, S.Pd.	L	S-1	Matematika	GTY
9.	SRI WAHYUNI, S.Pd.	P	S-1	IPS	GTY
10.	SITI MUSTOFA, S.Ag	P	S-1	SKI	GTY
11.	YULIASTUTI, S.Pd. 196706172005012002	P	S-1	IPA	PNS
12.	MIRATUN NASIKAH, S.Si.	P	S-1	IPA	GTY
13.	MUSTAKIM, S.Pd.	L	S-1	IPS	GTY
14.	Dra. NIKMATUL HASANAH	P	S-1	Al-Qur'an Hadist	GTY
15.	SITI LAILATUL QODRIYAH, S.Pd.	P	S-1	TIK	GTY
16.	CHUSNATUL FARIDA, S.Pd.I.	P	S-1	Seni Budaya	GTY
17.	M. FATCHURROHMAN, S.Pd.I.	L	S-1	IPS	GTY
18.	AZIMATUL ISNA, S.Pd.I.	P	S-1	Matematika	GTY
19.	FITRIYAH, S.Ag.	P	S-1	Akidah Akhlaq	GTY
20.	AIS SATUT TOYIBAH, S.Pd.I	P	S-1	Bahasa Arab	GTY
21.	ANIK RAHMATUNINGSIH, S.Pd.I.	P	S-1	Bahasa Inggris	GTY
22.	HANIK NASIDAH, S.Pd.I.	P	S-1	Matematika	GTY
23.	M.A.S. EKO VERY ATMOJO, S.Ag	L	S-1	Bahasa Arab	GTT
24.	KALYUBI ASYHAR, S.Pd.	L	S-1	Bahasa Jawa	GTY
25.	NURUL AINI, S.Pd.	P	S-1	Bahasa Indonesia	GTY

No.	NAMA (NIP)	L/P	Pendidikan	Mata Pelajaran yang diajarkan/ Tugas	Ket.
26.	RAGIL MASRURI, S.Pd.	L	S-1	Bahasa Inggris	GTY
27.	NUR KAMIM, S.Pd.I.	L	S-1	SKI (Staf TU)	GTY
28.	SUMARTIN, S.Pd. 196707022007012028	P	S-1	Matematika	PNS
29.	SAMSUL ARIFIN, S.Sos.I.	L	S-1	Aswaja	GTY
30.	SUMINTO, M.Pd.I.	L	S-2	Aswaja	GTY
31.	NINA KURNIANINGTYAS, S.Pd.	P	S-1	B. Inggris	GTY
32.	SEPTINA RAHMAWATI, S.Pd.I.	P	S-1	B. Inggris	GTY
33.	MINTOYO	L	S-1	Ka. Tata Usaha	PTY
34.	SULAM	L	SMEA	Staf Tata Usaha	PTY
35.	IRMA NURJANAH	P	S-1	Staf Tata Usaha	PTY
36.	YULIANA	P	SMK	Staf Tata Usaha	PTY
37.	SITI MUNAWAROH	P	SMP	Kebersihan	PTY
38.	MISELAN	L	SR	Kebersihan	PTY
39.	WINARNO	L	SD	Keamanan	PTY

Sumber data: Dokumen MTs Assyafi'iyah Gondang Tulungagung

Tahun Pelajaran 2014/2015

Keterangan: PNS (pegawai negeri sipil)

GTY (guru tetap yayasan)

GTT (guru tidak tetap)

Sedangkan yang di maksud dengan karyawan adalah pegawai yang bukan guru, meliputi pegawai TU dan penjaga sekolah. untuk lebih jelasnya berikut nama-nama karyawan MTs Assyafi'iyah Gondang Tulungagung.

**Tabel: 4.3**

**Daftar Nama Staf Tata Usaha MTs Assyafi'iyah Gondang Tulungagung**

No	Nama	Jabatan	Keterangan
1	Mintoyo	Ka. Tata Usaha	Pegawai
2	Fitriyah, S.Ag.	Bendahara Madrasah	Pegawai/Guru
3	Sulam	Staf Tata Usaha/Perlengkapan	Pegawai
4	Nurkamim, S.Pd.I	Staf Tata Usaha/Administrasi Umum	Pegawai/Guru
5	Irma Nurjanah	Staf Tata Usaha/Administrasi Umum	Pegawai
6	M. Miftahul Huda	Staf Tata Usaha/Perpustakaan	Pegawai
7	Siti Munawaroh	Staf Tata Usaha/Kebersihan dan keamanan	Pegawai
8	Yuliana	Staf Tata Usaha/kebersihan dan keamanan	Pegawai
9	Miselan	Kebersihan	Pegawai
10	Winarno	Keamanan	Pegawai

Sumber data: Dokumen MTs Assyafi'iyah Gondang Tulungagung

Tahun Pelajaran 2014/2015



## 7. Keadaan Sarana dan Prasarana MTs Assyafi'iyah Gondang.

Sebuah lembaga pendidikan yang baik tidak terlepas dari kelengkapan sarana dan prasarana. Sarana adalah alat yang digunakan dalam proses pembelajaran, sedangkan prasarana adalah sesuatu yang merupakan penunjang terwujudnya suatu proses. Apabila sarana dan prasarana itu baik dan memadai, maka perjalanan lembaga pendidikan akan lancar.

MTs Assyafi'iyah Gondang dilengkapi dengan sarana prasarana yang menunjang pendidikan. Adapun sarana dan prasarana yang dimiliki adalah:

**Tabel: 4.4 Sarana dan Prasarana MTs Assyafi'iyah Gondang**

No	Jenis Prasarana	Jumlah Ruang	Jumlah Ruang Kondisi Baik	Jumlah Ruang Kondisi Rusak	Kategori Kerusakan		
					Rusak Ringan	Rusak Sedang	Rusak Berat
1.	Ruang Kelas	14	9	5	1	2	2
2.	Perpustakaan	1	-	1	1	-	-
3.	R. Lab. IPA	-	-	-	-	-	-
4.	R. Lab. Biologi	-	-	-	-	-	-
5.	R. Lab. Fisika	-	-	-	-	-	-
6.	R. Lab. Kimia	-	-	-	-	-	-
7.	R. Lab. Komputer	1	1	-	-	-	-
8.	R. Lab. Bahasa	-	-	-	-	-	-

No	Jenis Prasarana	Jumlah Ruang	Jumlah Ruang Kondisi Baik	Jumlah Ruang Kondisi Rusak	Kategori Kerusakan		
					Rusak Ringan	Rusak Sedang	Rusak Berat
9.	R. Pimpinan	1	-	1	√	-	-
10.	R. Guru	1	-	1	√	-	-
11.	R. Tata Usaha	1	-	1	√	-	-
12.	R. Konseling	1	-	1	√	-	-
13.	Tempat Beribadah	1	-	1	√	-	-
14.	R. UKS	1	-	1	√	-	-
15.	Jamban	4	-	4	√	-	-
16.	Gudang	2	-	2	√	-	-
17.	R. Sirkulasi	-	-	-	-	-	-
18.	Tempat Olahraga	-	-	-	-	-	-
19.	R. Organisasi Kesiswaan	1	-	1	√	-	-
20.	R. Lainnya	-	-	-	-	-	-

**8. Bagan 4.2 Denah Lokasi MTs Assyafi'iyah Gondang**

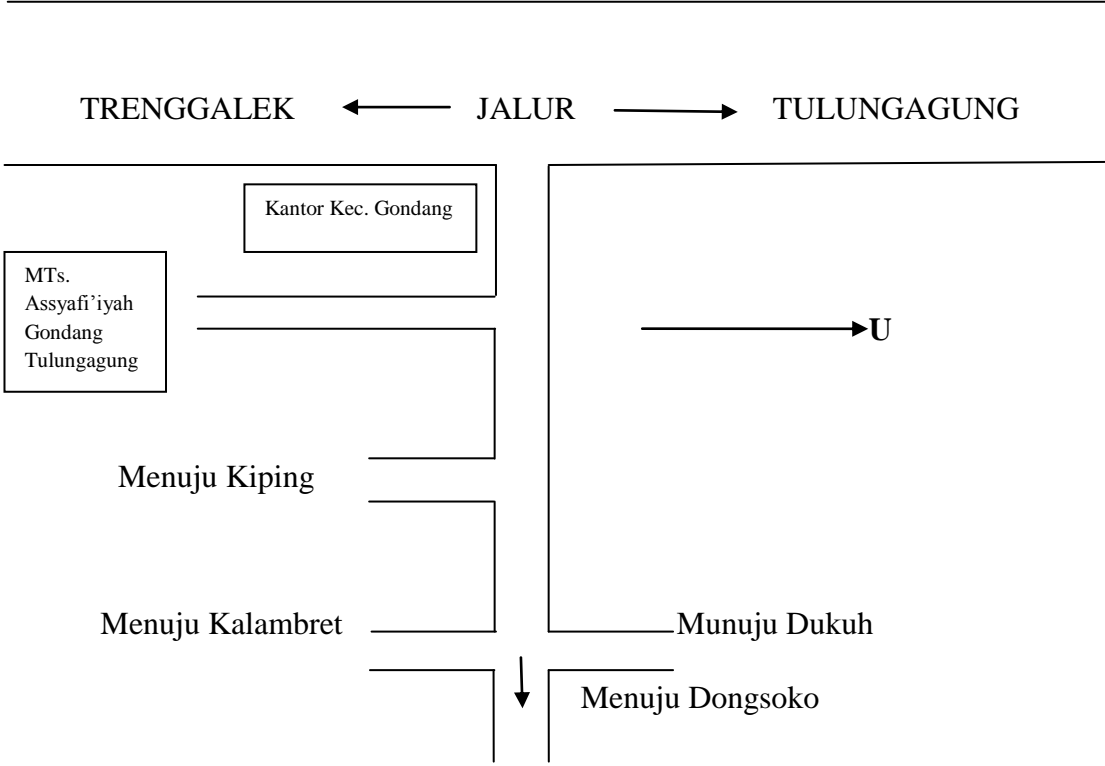

Lampiran 9

## **PERNYATAAN KEASLIAN TULISAN**

Saya yang bertanda tangan dibawah ini:

Nama : Khoirun Nisak

NIM : 3211113101

Fakultas/Jurusan : FTIK (Pendidikan Agama Islam)

Dengan ini menyatakan dengan sebenarnya bahwa skripsi dengan judul *“Upaya Guru Al-Qur’an Hadits dalam Meningkatkan Kemampuan Membaca Al-Qur’an Siswa di MTs Assyafi’iyah Gondang Tulungagung Tahun Pelajaran 2014/2015”* adalah betul-betul disusun dan ditulis oleh yang bersangkutan di atas dan bukan mengambil tulisan dari orang lain.

Demikian surat pernyataan ini kami buat dengan sebenar-benarnya agar dapat dipergunakan sebagaimana semestinya.

Tulungagung, Agustus 2015

Yang membuat pernyataan

**KHOIRUN NISAK**

**NIM: 3211113101**

## **BIODATA PENULIS**

Nama : Khoirun Nisak  
TTL : Kediri, 28 Oktober 1991  
Jenis Kelamin : Perempuan  
Alamat : RT.01 RW.012, Desa Kraton, Kec Mojo, Kab Kediri.  
Fakultas/Jurusan : FTIK / Pendidikan Agama Islam (PAI)  
NIM : 3211113101

Riwayat Pendidikan :

- TK Kusuma Mulya Kopen : Tahun 1998-1999
- SDN Kraton : Tahun 1999-2005
- SMPN 1 Mojo : Tahun 2005-2008
- MA Sunan Kalijogo Kranding Mojo : Tahun 2008-2011
- IAIN Tulungagung : Tahun 2011-2015