

**BAB IV**  
**HASIL PENELITIAN**

**A. Latar Belakang Obyek Penelitian**

1. Profil Perusahaan

Gambar 4.2



Pemilik Perusahaan : Sumadji

Nama Perusahaana : CV. Muara Alam Indah

No. Telpon : 081220080736

Email : [muaraalamindahtulungagung@gmail.com](mailto:muaraalamindahtulungagung@gmail.com)

NIB : No. 8120311212604

- Alamat Perusahaan : Jl.Raya Popoh,Ds. Gedangan Kavling 8  
KecamatanCampurdarat,Tulungaagung
- Jenis Usaha : Pengenggergajian Batu
- Kapasitas Produksi : Pengenggergajian Marmer 500m<sup>2</sup>/bulan
- Peralatan :Mesin gergaji (1unit), Mesin Blockcutter  
diameter 1,6 (1unit), Mesin crane (1 unit)
- Luas Tanah : 1.500m<sup>2</sup> SMH No. 583, SU No. /04/2000,  
a.n Suhariyanto
- Luas Usaha : 243m<sup>2</sup> (Berdasarkan surat perjajian sewa  
tanah antara saudara Suharyanto dan  
Sumadji)
- Tenaga Penggerak : Listrik kapasitas 65 kwh

Perusahaan ini di latar belakang dengan bidang usaha tambang onyx, marmer, dan penyedia jasa pemasangan dibidang batu alam, marmer, granit, dan onyx. Perusahaan sudah berpengalaman lebih dari 20 tahun dan telah menyelesaikan berbagai macam kerajinan yang berasal dari batu alam, marmer, dan onyx. Didukung oleh SDM dan tenaga-tenaga ahli berpengalaman yaang bergerak khusus di bidangnya khususnya dari Tulungagung yang awal dimulainya Industri marmer di Indonesia untuk pertama kalinya. Awalnya perusahaan ini bernama UD. Mitra Jaya Marmer yng kemudian di ubah menjadi CV. Muara Alam Indah untuk penyesuaian serta semakin profesional dan kompeten dibidangnya.

## 2. Produk dan Jasa Layanan

### a. Marmer dan Granit

CV. Muara Alam Indah menyediakan marmer lokal terutama asal Tulungagung dan Ujung Pandan serta marmer import dan granit import dari Italy, India, China, dan lain-lain

### b. Batu Alam Onyx

Khusus dibidang onyx yang bersumber tambangnya darin milik sendiri yang menjadikan icon CV. Muara Alam Indah menyediakan berbagai macam variasi produk onyx

### c. Kerajinan

Karya artistik kerajinan berbahan dasar marmer, batu alam dan onyx meliputi wastafel, lantai shower, bak mandi, dan lain-lain

### d. Jasa Layanan

CV. Muara Alam Indah menyiapkan jasa layanan untuk kebutuhan pemasangan dan perawatan marmer, granit,dan batu alam di lokasi atau proyek.

## 3. Visi dan misi

### a. Visi

Menjadikan perusahaan CV. Muara Alam Indah sebagai usaha yang baik dan berkualitas dalam produksi sehingga dapat di kenal luas sebagai penjualan batu alam, marmer, dan onyx

b. Misi

Memberikan hasil kualitas produk yang memuaskan dan memberikan pelayanan yang baik antara kedua belah pihak

4. Struktur Organisasi

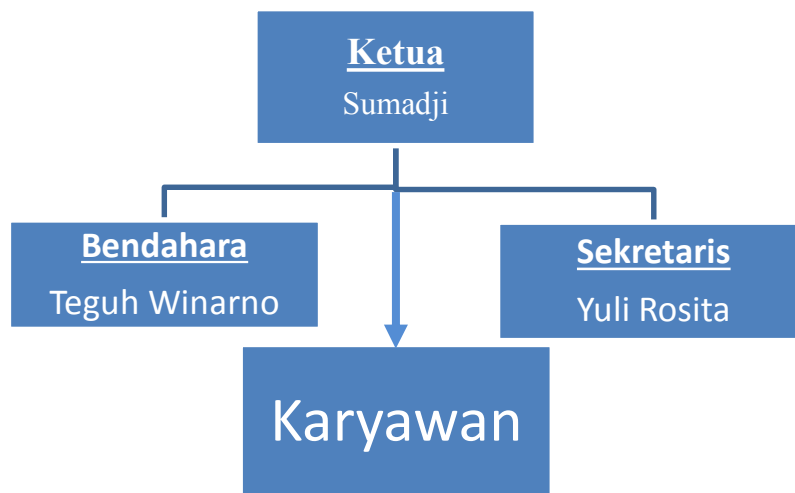

Daftar Nama Karyawan:

- a. Bapak Khomar
- b. Bapak Moyo
- c. Mbak Angel
- d. Mbak Desi
- e. Bapak Sukram
- f. Bapak No
- g. Bapak Mandon
- h. Bapak Gondrong
- i. Bapak Heri
- j. Bapak Deni

- k. Mas Yunus
- l. Mas Runa
- m. Bapak Yadi
- n. Bapak Yudi
- o. Bapak Eko

## **B. Hasil Temuan Lapangan**

Penelitian dalam ini langsung terjun ke CV. Muara Alam Indah untuk melakukan wawancara kepada narasumber yang telah peneliti tentukan sebelumnya. Penelitian ini mengajukan beberapa pertanyaan kepada narasumber sesuai dengan fokus penelitian dan hasil temuan penelitian disajikan oleh peneliti. Temuan peneliti sebagai berikut :

### **1. Peran industri marmer CV. Muara Alam Indah terhadap penyerapan tenaga kerja**

Penyerapan tenaga kerja dapat diketahui dari besar kecilnya suatu permintaan tenaga kerja, secara umum penyerapan tenaga kerja merupakan faktor pendukung dalam suatu perusahaan untuk mengembangkan atau menghasilkan suatu produk. Penyerapan tenaga kerja merupakan suatu faktor pendukung dalam industri marmer dan dapat mengurangi jumlah pengangguran yang ada di wilayah Desa Campurdarat berikut ini ada beberapapenyerapan tenaga kerjadi CV. Muara Alam Indah :

a. Terdapat kesempatan kerja

Kesempatan kerja bertujuan untuk mendorong perluasan lapangan pekerjaan di setiap daerah. Kesempatan kerja yang produktif tidak hanya untuk menciptakan lapangan pekerjaan saja tetapi dapat meningkatkan produktivitas kerja untuk mendapatkan upah dengan apa yang sudah dikerjakan saat bekerja.

Penyerapan tenaga kerja yaitu dengan adanya membuka kesempatan kerja sehingga dengan adanya penyerapan tenaga kerja maka dapat mengurangi pengangguran. Hal ini terbukti dengan hasil wawancara dengan Pak Sumadji pemilik usaha marmer :

”Saya membuka adanya lowongan pekerjaan mbak, mayoritas yang bekerja disini laki-laki dan saya tidak menganjurkan bahwa yang bekerja ikut saya mempunyai pendidikan yang tinggi tetapi yang saya butuhkan mempunyai niatan dan semangat dalam bekerja”<sup>60</sup>

Hal tersebut ditegaskan oleh Ibu Yuli selaku sekretaris di CV.

Muara Alam Indah mengatakan :

“Penduduk di Desa Cmapurdarat itu lumayan banyak mbak, jadi pengangguran disini juga tidak sedikit apalagi banyak anak muda yang tidak meneruskan sekolah ke jenjang yang lebih tinggi, maka dari itu persyaratan untuk bekerja di CV. Muara Alam Indah tidak dianjurkan untuk yang berpendidikan tinggi ini juga dapat mempermudah dalam mencari pekerjaan bagi yang belum memiliki pekerjaan”<sup>61</sup>

---

<sup>60</sup>Wawancara dengan Bapak Sumadji (Pemilik Usaha Marmer) Pada Tanggal 20 Oktober 2021 Pukul 13.00 WIB

<sup>61</sup>Wawancara dengan Ibu Yuli (sekertaris di CV. Muara Alam Indah) Pada Tanggal 20 Oktober 2021 Pukul 13.00 WIB

Dari penjelasan di atas dapat diketahui bahwa CV. Muara Alam Indah mempermudah dalam mengambil persyaratan lowongan pekerjaan untuk menarik minat tenaga kerja dan hal yang di perlukan hanyalah memiliki keniatan dan semangat dalam bekerja, jadi jika tenaga kerja memiliki semangat dan niat dalam menjalankan pekerjaannya maka hasil yang di produksi akan baik.

Pemilik CV. Muara Alam Indah memiliki alasan dalam memperbanyak tenaga kerja dari pada memperbanyak mesin buat pengolahan proses produksinya. Hal ini terbukti dengan hasil wawancara kepada Bapak Sumadji pemilik usaha marmer mengatakan :

“Saya memilih memperbanyak tenaga kerja karena pekerjaan lebih efisien mbak, disinikan tidak semua pekerjaan menggunakan mesin mbk tapi juga ada proses pengeliman, pengiriman, dan penataan, jadi mesin itu hanya digunakan saat dibutuhkan saja”<sup>62</sup>

Hal tersebut di pertegas oleh Pak Yudi selaku karyawan di CV. Muara Alam Indaah mengatakan :

“Dengan banyaknya tenaga kerja maka perkerjaan akan jadi lebih baik mbak, karena meskipun menggunakan mesin tetapi masih butuh tenaga kerja untuk mengoperasikannya, disini perkerjaan di bagi-bagi mbak ada yang bagian mengoperasikan mesin, ada yang bagian pengiriman, da juga ada yang bagin penataan”.<sup>63</sup>

---

<sup>62</sup>Wawancara dengan Bapak Sumadji (Pemilik Usaha Marmer) Pada Tanggal 20 Oktober 2021 Pukul 13.00 WIB

<sup>63</sup>Wawancara Dengan Bapak Yudi (Karyawan Di CV. Muara Alam Indah) Pada Tanggal 12 Oktober 2021 Pukul 12.00 WIB

Dari penjelasan di atas dapat di ketahui bahwa CV. Muara Alam Indah dalam proses produksi memilih memperbanyak tenaga kerjanya agar dapat memenuhi pesaan tepat waktu sehingga dalam produksi tenaga kerja di bedakan antara proses yang mengoperasikan mesin, pengeliman, penataan, pengiriman.

b. Pemberian upah dalam hasil kerja

Upah dapat disebut sebagai imbalan suatu perusahaan yang di kasihkan ketenaga kerja supaya tenaga kerja tetap melakukan pekerjaannya. Dengan hasil pemberian upah tenaga kerja dapat mencukupi kebutuhan pokok hidupnya.

Peran industry marmer CV. Muara Alam Indah yang memperngaruhi ternjadinnya penyerapan tenaga kerja yaitu pemberian upah dalam hasil kerja, hal ini terjadi apabila pemberian upah itu tingi maka permintaakerja dari perusahaan akan meningkat. CV. Muara Alam Indah membedakan dalam peberian upah hasil kerja hal ini terbukti dari awancara Pak Sumadji pemilik usaha marmer mengatakan :

”Untuk memberian upahnya jelas saya bedakan mbak, saya mengasih upah yang lebih untuk tenaga kerja yang bagian mesin pemotongan batu balok yang besar mbk, karena pekerjaan itu memiliki resiko yang cukup besar dan tidak semua tenaga kerja saya bisa mengoperasikan mesin tersebut karena harus memiliki kemampuan yang khusus”<sup>64</sup>

---

<sup>64</sup>Wawancara dengan Bapak Sumadji (Pemilik Usaha Marmer) Pada Tanggal 20 Oktober 2021 pukul 13.00 WIB



Hal tersebut di dipertegas oleh Pak Yudi selaku karyawan CV.

Muara Alam Indah mengatakan :

”Disini bekerja di tempatkan di bagian yang ringan mbak jadi saya mendapatkan upah Rp.600.000 karena pekerjaan saya tidak mengandung resiko yang tinggi, mungkin di bagian yang berat dan mengandung resiko yang tinggi upahnya juga lebih besar. Jadi disini upah disesuaikan dengan apa yang di kerjakan mbak”<sup>65</sup>.

Dari penjelasan di atas dapat di ketahui bahwa CV. Muara Alam Indah bahwa dalam pemberian upah dibedakan dari pekerjaann yang mengandung ringan hingga yang berat jadi dapat di ketahui bahwa hasil bekerja dengan upah yang di terima itu seimbang.

CV. Muara Alam Indah selalu mempertimbangkan faktor produksi yang mau di gunakan berupa bahan yang akan di gunakan dan jumlah tenaga kerja yang ada, ini bertujuan untuk usaha yang sudah di jalankan berkembang dengan baik dan hasil produk yang di buat dapat diminati banyak masyarakat.

c. Adanya pendampingan saat bekerja

Penyerapan tenaga kerja dengan cara memberi pendampingan terlebih dahulu supaya mempermudah dalam melaksanakan pekerjaan dan dapat memberikan hasil yang baik. Hal ini terbukti dari wawancara Pak Sumadji pemilik usaha marmer mengatakan :

“Saya mendampingi tenaga kerja yang di bagian mesin mbak, karena di bagian tersebut harus mempunyai

---

<sup>65</sup>Wawancara Dengan Bapak Yudi (Karyawan Di CV. Muara Alam Indah) Pada Tanggal 12 Oktober 2021 Pukul 12.00 WIB

pengalaman atau keahlian di bagian tersebut, tetapi apabila ada tenaga kerja yang ingin kerja di bagian mesin maka pelan-pelan akan saya ajari juga cara mengoperasikan mesin tersebut”<sup>66</sup>

Hal tersebut dipertegas oleh Pak Yadi tenaga kerja dari CV.

Muara Alam Indah mengatakan :

“Dalam proses batu marmer itu di potong balok-balok dengan menggunakan gergaji yang besar, jadi dalam proses ini harus adanya pengawasaan dan berhati-hati mbak karena memiliki resiko yang cukup tinggi”<sup>67</sup>

Dari penjelasan di atas bahwa CV.Muara Alam Indah akan memberikan pendampingan pada tenaga kerja yang mengoperasikan mesin yang besar karena beresiko tinggi. Akan tetapi jika ada tenaga kerja lainnya yang ingin mengoperasikan mesin juga di perbolehkan.

## **2. Strategi industri marmer CV. Muara Alam Indah dalam meningkatkan perekonomian karyawan**

Dalam suatu wilayah dapat dikatakan berkembang itu apabila perekonomiannya meningkat dari yang sebelumnya dan berkurangnya jumlah pengangguran yang ada di daerah tersebut. Tidak jauh dengan CV. Muara Alam Indah melakukan berbagai strategi dalam meningkatkan perekonomian karyawan. Hal ini terbukti dari wawancara Pak Yadi selaku karyawan CV. Muara Alam Indah mengatakan :

“Menurut saya dengan banyaknya industri marmer di wilayah ini dapat membantu masalah perekonomian saya mbak, karena industri marmer ini sebagai peluang pekerjaan yang tetap. Contohnya, apabila ada masyarakat yang bekerja sebagai petani itu memiliki

---

<sup>66</sup>Wawancara dengan Bapak Sumadji (Pemilik Usaha Marmer) Pada Tanggal 20 Oktober 2021 Pukul 13.00 WIB

<sup>67</sup>Wawancara Dengan Bapak Yudi (Karyawan Di CV. Muara Alam Indah) Pada Tanggal 12 Oktober 2021 Pukul 12.00 WIB

gaji yang tidak tetap sedangkan di industri marmer memiliki gaji yang tetap di setiap bulannya”<sup>68</sup>

Hal tersebut dipertegas oleh Pak Moyo selaku karyawan CV.

Muara Alam Indah mengatakan :

“Bagi saya indutri marmer ini sangat membantu masyarakat sekitar mbak, contoh seperti saya yang semulanya bekerja merantau pada akhirnya bisa bekerja disini dan rumah saya tidak jauh dari pabrik mbak, jadi saya bisa berkumpul dengan keluarga. Dengan adanya industri disini menjadi peran yang baik terhadap saya sebagai karyawan mbak dan tentunya juga dirasakan masyarakat sekitar lainnya”<sup>69</sup>

Hal tersebut dipertegas oleh Pak Sumadji pemilik usaha marmer mengatakan :

“Industri marmer seperti sekarang sudah berkembang mbak tidak seperti dulu mbak, dulu itu industri marmer belum sebanyak sekarang dan perbedaan dapat diketahui secara jelas. Misalnya banyak usaha industri marmer yang berhasil, rumahnya bagus-bagus, dan memiliki kendaraan pribadi”<sup>70</sup>

Dari penjelasan di atas dapat diketahui bahwa industri marmer dapat meningkatkan tingkat perekonomian karyawannya. Dapat diketahui bahwa semakin banyak industri yang berkembang dan menyerap tenaga kerja maka akan semakin banyak pula produk yang di ciptakan dan jumlahnya banyak. Industri marmer juga mempunyai peran penting terhadap masyarakat tidak hanya meningkatkan

---

<sup>68</sup>Wawancara Dengan Bapak Yadi (Karyawan di CV. Muara Alam Indah) Pada Tanggal 12 Oktober 2021 Pukul 12.00 WIB

<sup>69</sup>Wawancara Dengan Bapak Moyo (Karyyawan di CV. Muara Alam Indah) Pada Tanggal 16 Oktober 2021 Pukul 10.00 WIB

<sup>70</sup>Wawancara Dengan Bapak Sumadji (Pemilik Usaha Marmer) Pada Tanggal 20 Oktober 2021 Pukul 13.00 WIB

kesejahteraan karyawannya unntuk berperan dalam keharmonisan kehidupannya.

Dalam memulai usaha industri yang di persiapan terlebih dahulu yaitu tempatnya atau lokasi. Pemanfaatan lahan atau tanah dalam indutri sangatlah berpengaruh penting karena banyak bahan yang harus di simpan. Hal ini terbukti dari wawancara Pak Sumadji pemilik usaha marmer mengatakan :

“Untuk indutri marmer memerlukan lahan yag luas mbak, karena sebagai tempat bahan-bahan bakunya dan bahan jadinya juga membutuhkan tempat. Jadi kalo disini saya bagi mbak, ada tempat produksinya dan ada tempat bahan baku juga produk yang sudah jadi”.<sup>71</sup>

Hal ini dipertegas oleh Ibu Yuli sekretaris dari CV. Muara Alam

Indah mengatakan :

“Lahan dan tempat produksi memang harus di siapkan lebih awal mbak, untuk mengetahui cukup tidaknya buat bahan-bahan dan mesin”.<sup>72</sup>

Dari penjelasan di atas dapat diketahui bahwa industri marmer memerlukan tempat dan lokasi yang cukup luas dalam berproduksi. Dengan adanya mesin dan bahan baku memerlukan tempat yang luas dan untuk produk yang sudah jadi juga di tempatkan kelokasi yang lain.

Strategi industri marmer untuk meningkatkan perekonomiannya dapat dilihat dari hasil produk atau barangnya. Apabila produk yang di hasilkan bagus dan berkualitas tinggi maka nilai jualnya akan bertambah. Begitu juga dengan ketersediaanya modal suatu produksi

---

<sup>71</sup>Wawancara Dengan Bapak Sumadji (Pemilik Usaha Marmer) Pada Tanggal 20 Oktober 2021 Pukul 13.00 WIB

<sup>72</sup>Wawancara Dengan Ibu Yuli (sekertaris di CV. Muara Alam Indah) Pada Tanggal 20 Oktober 2021 Pukul 13.00 WIB

yang tinggi dapat meningkatkan pendapatan di karenakan dengan adanya modal yang tinggi maka bahan baku yang tersedia besar itu berarti bahwa besarnya bahan baku yang tersedia akan menambah produk yang di hasilkan dan pendapatan yang diterima dari hasil penjualanya akan besar. Hal ini terbukti dari wawancara ibu Yuli sekretaris dari CV. Muara Alam Indah mengatakan :

“usaha industri seperti ini di pengaruhi oleh faktor produksinya mbak, karena dari industri marmer ini dapat di lihat dari modalnya mbak, apabila modal yang digunakan besar maka dapat memproduksi barang yang lebih banyak dan memperoleh pedapatan yang besar”<sup>73</sup>

Hal tersebut di pertegas oleh Pak Heri karyawan dari CV. Muara

Alam Indah Mengatakan :

“kalau menurut saya ya mbak, keberhasilan dari suatu industri itu bisa di lihat dari produksinya mbak, karena faktor produksi dapat mempengaruhi kerajinan barang yang akan di hasilkan mbak.”<sup>74</sup>

Hal tersebut di pertegas oleh Pak Sumadji pemilik usaha marmer mengatakan :

“Faktor pendukung dalam suatu produksi itu dari alat-alat mesin juga mbk, untuk meningkatkan cepat atau tidaknya pekerjaan. Jika pekerjaan cepat dikerjakan maka hasil yang dikerjakan juga banyak”<sup>75</sup>

Dari penjelasan di atas dapat di ketahui bahwa strategi untuk meningkatkan perekonomian dapat di lihat dari hasil produk yang di

---

<sup>73</sup>Wawancara Dengan Ibu Yuli (sekertaris di CV. Muara Alam Indah) Pada Tanggal 20 Oktober 2021 Pukul 13.00 WIB

<sup>74</sup>Wawancara Dengan Bapak Heri (karyawan di CV. Muara Alam Indah) Pada Tanggal 16 Oktober 2021 Pukul 10.00 WIB

<sup>75</sup>Wawancara Dengan Bapak Sumadji (Pemilik Usaha Marmer) Pada Tanggal 20 Oktober 2021 Pukul 13.00 WIB

buat. Dengan modal yang besar dapat menghasilkan produk yang banyak dan dengan adanya mesin-mesin di perusahaan juga menjadi faktor pendukung, karena sebagai penentu cepat atau tidaknya dalam pekerjaan. Apabila pekerjaan cepat dikerjakan dapat menghasilkan barang yang banyak.

**Gambar 4.3**  
**Produk**

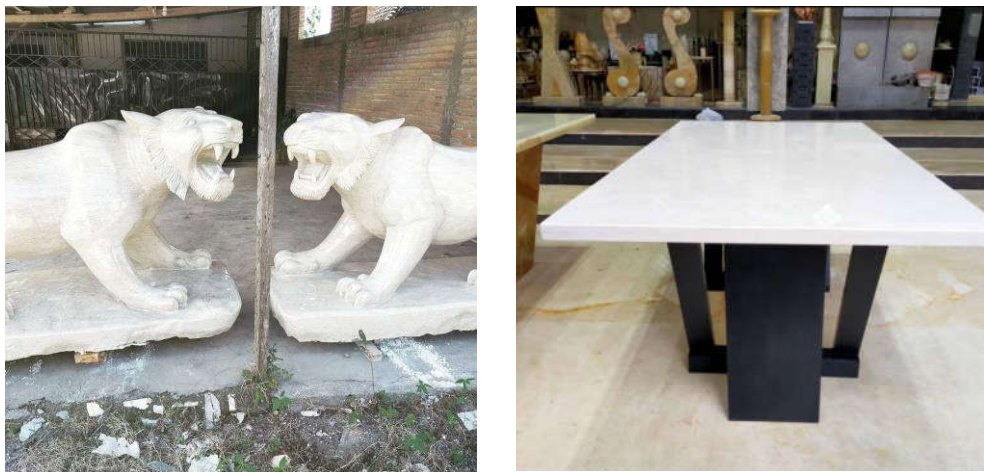

Selain itu strategi untuk meningkat perekonomian perusahaan harus mempertimbangkan faktor bahan material yang mempunyai kualitas yang bagus sehingga hasil kerajinan mempunyai nilai jual yang tinggi. Hal ini terbukti dari wawancara Pak Sumajdi pemilik perusahaan marmer mengatakan :

“pemilihan batu sebagai pembuatan kerajinan marmer memang sangat di perlukan mbak, karena jika ada satu balok dengan sisi yang bagus dan sisi lainya cacat hal itu dapat mempengaruhi pada hasil kerajinan mbak”.<sup>76</sup>

---

<sup>76</sup>Wawancara Dengan Bapak Sumadji (Pemiliki Usaha marmer) Pada Tanggal 20 Oktober 2021 Pukul 13.00 WIB

Hal ini dipertegas oleh Pak Moyo karyawan dari CV.Muara Alam

Indah mengatakan :

“Diperiksa terlebih dahulu mbak batunya, karena kualitas batu marmer menentukan hasil produk yang di kerjakan mbak, sebagaimana kondisi batu marmer itu tetap bisa di olah menjadi produk yang bagus, akan tetapi dengan kualitas yang bagus akan menambah nilai jual yang cukup tinggi juga”<sup>77</sup>

Hal ini di pertegas oleh Pak Heri karyawan dari CV. Muara Alam

Indah mengatakan :

“Dengan adanya ketersediaan bahan baku pabrik dapat membuat barang atau produk yang banyak banyak, sehingga pendapatan yang di terima akan bertambah juga mbak.”<sup>78</sup>

Dari penjelasan di atas dapat diketahui bahwa pemelihan material itu sangatlah penting untuk memperoleh hasil yang bagus, meskipun sebagaimna kondisi batu bisa olah tetapi perusahaan tidak meninggkkan bahan baku yang bagus untuk hasil yang tentunya berkualitas.

Selain itu strategi untuk meningkat perekonomian perusahaan harus mempertimbangkan faktorharga produk. Itupun berguna untuk mengembangkan nama baik perusahaan dan minat masyarakat. Hal ini terbukti dari wawancara Pak Sumadji pemilik perusahaan marmer mengatakan :

“Kalau untuk harganya jika marmer yang tembus cahaya itu lebih mahal dari pada marmer yang biasa (tidak tembus cahaya) mbak. Kita disini juga jarang mengadakann diskon mbak karena barangnya sangat berkualitas, mungkin kita mengadakan pemotongan harga apabila pengambilan barangnya dengan

---

<sup>77</sup>Wawancara Dengan Bapak Moyo (Karyawan di CV. Muara Alam Indah) Pada Tanggal 16 Oktober 2021 Pukul 10.00 WIB

<sup>78</sup>Wawancara Dengan Bapak Heri (Karyawan di CV.Muara Alam Indah) Pada Tanggal 16 Oktober 2021 Pukul 10.00 WIB

kapasitas yang banyak mbak. Jadi untuk meringankan dan menetapkan kosumen”.<sup>79</sup>

Hal ini dipertegas oleh Pak Moyo selaku karyawan CV. Muara

Alam Indah mengatakan :

“Harga marmer memang tinggi mbak, itupun dapat di lihat dari jenis batunya terlebih dahulu, semakin bagus kualitas dari batunya dan proses pembuatan produk yang memerlukan skill yang menarik maka akan semakin tinggi pula harganya mbak.”<sup>80</sup>

Hal ini dipertegas oleh Pak Yudi selaku karyawan CV. Muara

Alam Indah mengatakan :

“Dapat diketahui dari proses pencarian atau pemilihan batu marmer yang bagus hingga dalam proses pembuatan produk kerajinan ataupun sebagai perlengkapan rumah tangga marmer memiliki harga yang tentunya tidak murah mbak.”<sup>81</sup>

Dari penjelasan di atas dapat diketahui bahwa material batuan marmer dapat di bedakan jika berwarna putih itu memiliki kualitas yang bagus dan mempunyai daya tahan yang lama sedangkan yang berwarna hitam itu daya tahannya tidak lama atau rentann pecah. Jika dari harganya marmer juga bervariasi untuk yang tembus cahaya marmer memiliki tingkat harga yang tinggi dari pada yang tidak tembus cahaya.

---

<sup>79</sup>Wawancara dengan Bapak Sumadji (Pemilik Usaha Marmer) pada tanggal 20 Oktober 2021 pukul 13.00 WI

<sup>80</sup>Wawancara Dengan Bapak Moyo (Karyawan di CV. Muara Alam Indah) pada tanggal 16 Oktober Pukul 10.00 WIB

<sup>81</sup>Wawancara Dengan Bapak Yudi (Karyawan di CV. Muara Alam Indah) Pada Tanggal 12 Oktober Pukul 12.00 WIB



**Gambar 4.4**  
**Bahan Baku**



Harga memang membawa baik buruknya kualitas dan menjadi suatu kekuatan untuk memperoleh keuntungan dalam perusahaan. Dalam penjualan marmer jarang sekali untuk mengadakan diskon itupun dikarenakan dengan berbagai proses untuk menjadikan marmer sebagai barang yang berkualitas akan seimbang dengan harga yang tidak murah. Pemotongan harga hanya dilakukan untuk pengambalian barang atau kapaitas yang banyak. Hal ini untuk menjaga konsumen agar tetap menjadi pelanggan yang tetap. Jadi pelanggan sangat berpengaruh penting terhadap perusahaan dari produksinya hingga pemasaran. Dengan banyaknya pelanggan akan banyak pula pendapatan yang diterimanya.

Penjualan produk atau barang dapat menambah pendapatan perusahaan dan dapat menambah perekonomian masyarakat. Hal ini terbukti dari wawancara Pak Sumadji pemilik perusahaan mengatakan:

“Untuk penjualannya kita memakai website mbak dan orang-orang sini atau karyawan lainnya ikut menjual belikan barang, sehingga apabila ada yang bisa menjual akan mendapatkan keuntungan tersendiri mbak.”<sup>82</sup>

Hal ini di pertegas oleh Pak Moyo karyawan di CV. Muara Alam

Indah Mengatakan:

“Saya pernah membatu menjual barang berupa patung mbak untuk yang beli itu orang Bali mbak, untuk pengirimannya kita memakai transportasi truk. Dengan saya dapat ikut memasarkan produk saya mendapatkan keuntungan tersendiri mbak atau bisa dikatakan dengan (Bati) mbak, tetapi meskipun saya bisa membantu memasarkan barang tersebut saya juga tidak lupa dengan pekerjaan saya disini mbak.”<sup>83</sup>

Hal ini dipertegas oleh Pak Heri karyawan di CV. Muara Alam

Indah mengatakan :

“Untuk penjualannya saya sebagai karyawan dan orang pabrik sini juga ikut menjualnya mbak, jika bisa menjualnya itu bisa mendapatkan pendapatan tersendiri mbak sehingga hal ini dapat meningkatkan perekonomian yang di peroleh mbak, hal ini baru terjadi kepada saya karena pas saya menawarkan suatu produk atau barang di media sosial ada salah satu konsumen yang ingin membeli meja”.<sup>84</sup>

Hal ini dipertegas oleh Pak Yadi karyawan di CV. Muara Alam

Indah mengatakan :

“Dengan penjualan yang di bantu dengan karyawan lainnya atau relasi-relasi lainnya, itu dapat mempertambah pendapatan yang di terima

---

<sup>82</sup>Wawancara Dengan Bapak Sumadji ( Pemilik Usaha Marmer) Pada Tanggal 20 Oktober 2021 Pukul 12.00 WIB

<sup>83</sup>Wawancara Dengan Bapak Moyo (Karyawan di CV. Muara Alam Indah) Pada Tanggal 16 Oktober 2021 Pukul 10.00 WIB

<sup>84</sup>Wawancara Dengan Bapak Heri (Karyawan di CV. Muara Alam Indah) Pada Tanggal 16 Oktober 2021 Pukul 10.000 WIB

mbak, sehingga dengan adanya penghasilan yang diterima banyak maka karyawan dalam mencukupi kebutuhan di rumahnya bertambah.”<sup>85</sup>

Dari penjelasan di atas dapat diketahui bahwa dengan penjualan melalui website ataupun dengan relasi-relasi lainnya dapat mempermudah dalam penjualan barang. Tidak hanya itu relasi atau karyawan yang ikut serta memasarkan produk dan produk tersebut terjual maka akan memperoleh pendapatan tersendiri. Hal ini dapat menambah tingkat perekonomian perusahaan dan masyarakat yang di terima.

Tidak hanya Terfokus pada penjualan kerajinan marmer saja CV. Muara alam Indah juga memiliki jasa pemasangan dan perawatan marmer dilokasi pembangunan atau proyek. Hal ini terbukti dari wawancara bapak Sumadji pemilik perusahaan marmer mengatakan :

“Disini tidak hanya menjual produk dari batuan alam saja mbak tetapi juga ada jasa pemasangan dalam suatu bangunan atau proyek seperti pemasangan lantai, dinding, toptable, dan masih banyak mbak, hal ini dapat digunakan sebagai penambah pendapatan perusahaan mbk sehingga karyawan juga bisa merasakan pendapatan tersebut”

Dari penjelasan di atas dapat disimpulkan bahwa CV. Muara Alam Indah dalam meningkatkan perekonomian tidak hanya dengan adanya penjualan produk saja tetapi juga ada jasa pemasangan dan perawatan batuan marmer di lokasi proyek atau pembangunan.

---

<sup>85</sup>Wawancara Dengan Bapak Yadi (Karyawan di CV. Muara Alam Indah) Pada Tanggal 12 Oktober 2021 Pukul 12.00 WIB

### 3. Hambatan dan Solusi Industri Marmer CV. Muara Alam Indah

#### Dalam Proses Produksi

Pada setiap industri tidak selalu berjalan dengan lancar banyak sekali hambatan yang di lalui. Hambatan-hambatan yang berkaitan terjadi pada material, mesin, karyawan dan masih banyak lagi. Hal ini terbukti dari wawancara Pak Sumadji pemilik perusahaan mengatakan :

“Disini memang dekat dengan pertambangan mbak, akan tetapi tidak semua jenis marmer ada disini ada yang harus mendatangkan dari luar kota. Faktor penghambat dalam pemilihan material itu saat sudah memilih barang yang bagus tetapi yang datang itu tidak sesuai apa yang kami inginkan misalnya ada yang cacat atau retak mbak. Faktor cuaca pun juga mempengaruhi karena saat hujan turun maka material tidak bisa turun mbak, maka yang terjadi dengan ketidak pastian bahan baku akan menghasilkan produk yang sedikit”.<sup>86</sup>

Hal tersebut di pertegas oleh Pak Yadi karyawan di CV. Muara Alam Indah mengatakan :

“Bahan baku itu menjadi suatu hal penting dalam produksi mbak, karena jika terjadi kurangnya ketersediaan material maka produk atau barang yang di hasilkan itu sedikit mbak”.<sup>87</sup>

Hal ini dipertegas oleh Pak Heri karyawan di CV. Muara Alam Indah mengatakan:

“Dalam ketidak pastian material yang disebabkan oleh faktor cuaca itu dapat di atasi dengan cara menyetok bahan baku terlebih dahulu mbak, jadi meskipun musim hujan perusahaan tetap produksi meskipun menghasilkan barang yang tidak banyak.”<sup>88</sup>

---

<sup>86</sup>Wawancara dengan Bapak Sumadji (Pemilik Usaha Marmer) pada tanggal 20 Oktober 2021 Pukul 13.00 WIB

<sup>87</sup>Wawancara Dengan Bapak Yadi (Karyawan Di CV. Muara Alam Indah) Pada Tanggal 12 Oktober 2021 Pukul 12.00 WIB

<sup>88</sup>Wawancara Dengan Bapak Heri (Karyawan di CV. Muara Alam Indah) Pada Tanggal 16 Oktober 2021 Pukul 10.00 WIB

Dari penjelasan di atas dapat diketahui bahwa ketidak pastian tersedianya bahan baku menjadi faktor penghambat bagi perusahaan. Penghambat dalam produksi yaitu pemilihan barang yang di pilih bagus tetapi yang di kirim barangnya cacat dan adanya faktor cuaca saat hujan material tidak bisa turun. Jadi dengan dengan berkurangnya bahan baku maka akan berkurangnya produk yang di hasilkan. Akan tetapi itu dapat teratasi dengan cara menyetok bahan baku terlebih dahulu, sehingga dengan keadaan musim hujan maka CV.Muara Alam Indah tetap berproduksi meskipun menghasilkan barang tidak banyak dari biasanya.

Terjadinya kerusakan mesin juga menjadi faktor penghambat dalam sebuah perusahaan untuk menghasilkan produk dan kelancaran dalam kerja karyawan. CV. Muara Alam Indah juga pernah mengalami kerusakan mesin. Hal ini telah terbukti dari wawancara Pak Sumadji pemilik perusahaan :

“Saat terjadi kerusakan mesin itu menjadi penghambat dalam produksi mbak, karena perusahaan tidak bisa memproduksi barang dengan maksimal. Kerusakan mesin bisa disebabkan karena lama tidak digunakan saat tidak ada ketersediaan bahan baku dan mesin tidak terawat”<sup>89</sup>

Hal tersebut di pertegas oleh Pak Yadi selaku karyawan di CV.

Muara Alam Indah mengatakan :

“kerusakan mesin sangat mempengaruhi produksi mbak, karena jika terjadi kerusakan mesin alatnya (sperpat) di datangkan dari luar kota sedangkan disini tidak ada yang jual mbak, jadi harus menunggu beberapa hari”<sup>90</sup>

---

<sup>89</sup>Wawancara Dengan Bapak Sumadji (Pemilik Usaha Marmer) Pada Tanggal 20 Oktober 2021 Pukul 13.00 WIB

<sup>90</sup>Wawancara Dengan Bapak Yadi (Karyawan Di CV. Muara Alam Indah) Pada Tanggal 12 Oktober 2021 Pukul 12.00 WIB

Hal tersebut dipertegas oleh Pak Moyo selaku karyawan di CV.

Muara Alam Indah mengatakan :

“Kerusakan mesin memang menghambat berjalannya produksi mbak, tetapi kita disini juga menja dan merawat mesin supaya tidak berkarat, jadi apabila tidak ada tersedianya bahan baku mesin akan menganggur mbak dan jika itu dibiarkan maka mesin akan berkarat sehingga mesin harus tetap dibersihkan supaya tidak rusak.”<sup>91</sup>

Dari penjelasan di atas dapat diketahui bahwa kerusakan mesin sangat menghambat produksi barang, karena sebagian besar dalam mengolah marmer itu dari mesin. Mesin rusak terjadi karena tidak terawat dan jarang di gunakan, selain itu jika terjadi kerusakan mesin alatnya harus di datangkan dari luar kota dan menunggu untuk beberapa hari. Hal ini dapat teratasi dengan cara harus merawat mesin selalu di bersihkan jika tidak sedang digunakan suapaya tidak berkarat. Apabila mesin bersih dan tidak berkarat itu dapat mempercepat produksi.

Karyawan juga menjadi faktor penghambat dalam sebuah perusahaan akan tetapi masih bisa untuk dikendalikan. Hal ini terbukti dari wawanacara Pak Yudi karyawan CV. Muara Alam Indah mengatakan :

“Membuat barang itu memang susah-susah gampang mbak, karena harus tlaten mbak, saya dulu awalnya tidak tlaten tetapi dengan adanya pendampingan saat awal bekerja maka pekerjaan akan lebih mudah. Mungkin waktu saat memberikan pelatihan menghambat pekerjaan karena pekerjaan tidak bisa selesai dengan cepat, tetapi itu tidak berjalan lama dan karyawan bisa bekerja mandiri dan pembuatan produk bisa lebih cepat”<sup>92</sup>

---

<sup>91</sup>Wawancara Dengan Bapak Moyo (Karyawan di CV. Muara Alam Indah) Pada Tanggal 16 Oktober Pukul 10.00 WIB

<sup>92</sup>Wawancara Dengan Bapak Yudi (Karyawan Di CV. Muara Alam Indah) Pada Tanggal 12 Oktober 2021 Pukul 12.00 WIB

Hal ini di pertegas oleh Pak. Sumadji pemilik perusahaan mengatakan :

“Karyawan memang menghambat dalam produksi mbk, tetapi itu semua bisa teratasi dengan memberikan pendampingan saat awal bekerja mbak, supaya dapat menghasilkan produk yang bagus. Dengan hasil yang bagus banyak konsumen yang membeli barang disini mbak dan yang kami utamakan adalah kualitas barangnya.”<sup>93</sup>

Dari penjelasan di atas dapat diketahui bahwa karyawan menjadi hambatan dalam sebuah perusahaan tetapi hal tersebut masih bisa teratasi dengan cara adanya pendampingan saat awal bekerja supaya mendapatkan hasil yang bagus. Dengan mendapat kan hasil yang bagus dan tentunya berkualitas maka dapat menambah minat konsumen untuk membeli produk yang di hasilkan dari CV. Muara Alam Indah.

### **C. Analisis Data**

Setelah melakukan pengamatan dan penelitian di CV. Muara Alam Indah, maka peneliti akan menganalisis data dari hasil pengamatannya yaitu :

#### **1. Peran Industri Marmer CV. Muara Alam Indah Terhadap Penyerapan Tenaga Kerja**

Dari hasil observasi di CV. Muara Alam Indah, peneliti memperoleh hasil Peran Industri Marmer Terhadap Penyerapan Tenaga Kerja. Terdapat beberapa faktor industri marmer terhadap penyerapan tenaga kerja :

---

<sup>93</sup>Wawancara dengan Bapak Sumadji (Pemilik Usaha Marmer) pada tanggal 20 Oktober 2021 pukul 13.00 WIB

a. Terdapat Kesempatan Kerja

Adanya kesempatan kerja di industri marmer dapat memberikan kesempatan bekerja bagi masyarakat di sekitar dan disekelilingnya. CV. Muara Alam Indah tidak memerlukan pendidikan yang tinggi untuk ikut kerja bersamanya yang terpenting tenaga kerja memiliki ketiaatan untuk bekerja dan disiplin, mayoritas yang berkerja disitu masyarakat di sekitarnya. Maka dengan persyaratan yang mudah dapat memikat minat tenaga kerja, dengan banyaknya tenaga kerja maka pekerjaan yang di kerjaan akan lebih efisien dan ini berarti pula dapat mempengaruhi masyarakat lingkungan sekitar yang berarti dengan banyaknya tenaga maka akan mengurangi pula jumlah pengangguran yang ada di Desa Campurdarat.

b. Pemberian upah dalam hasil kerja

Dalam pemberian upah dalam CV. Muara Alam Indah di bedakan dari pekerjaan yang beresiko ringan hingga resiko berat. Ini berarti sesuatu yang di kerjakan saat bekerja seimbang dengan hasil yang telah di dapat.

c. Adanya pendampingan saat bekerja

Pendampingan saat bekerja itu dilakukan untuk yang pertama kali beke brja supaya lebih memahi terlebih dahulu dan produk yang di kerjaan jadi lebih banyak dan hasilnya baik. Untuk dibagin mesin yang besar juga harus adanya pengawasan karena



memiliki resiko yang besar, tidak semua tenaga kerja bisa mengoperasikan mesin yang besar tersebut jadi tenaga kerja harus yang mempunyai skill dan pengalaman dalam mengoperasikan mesin itu.

## **2. Strategi Industri Marmer CV. Muara Alam Indah dalam Meningkatkan Perekonomian Karyawan**

Dalam suatu wilayah dapat dikatakan berkembang itu apabila perekonomiannya meningkat dari yang sebelumnya dan berkurangnya jumlah pengangguran yang ada di daerah tersebut. Tidak jauh dengan CV. Muara Alam Indah melakukan berbagai strategi dalam meningkatkan perekonomian karyawan. Dapat diketahui bahwa semakin banyak industri yang berkembang dan menyerap tenaga kerja maka akan semakin banyak pula produk yang di ciptakan dan jumlahnya banyak. Industri marmer juga mempunyai peran penting terhadap masyarakat tidak hanya meningkatkan kesejahteraan karyawannya untuk berperan dalam keharmonisan kehidupannya. Strategi industri marmer untuk meningkatkan perekonomiannya dapat dilihat dari hasil produk atau barangnya. Apabila produk yang di hasilkan bagus dan berkualitas tinggi maka nilai jualnya akan bertambah. Begitu juga dengan ketersediaannya modal suatu produksi yang tinggi dapat meningkatkan pendapatan di karenakan dengan adanya modal yang tinggi maka bahan baku yang tersedia besar itu berarti bahwa besarnya bahan baku yang tersedia akan menambah produk yang di hasilkan dan pendapatan yang

diterima dari hasil penjualannya akan besar. Strategi untuk meningkatkan perekonomian perusahaan harus mempertimbangkan faktor bahan material yang mempunyai kualitas yang bagus sehingga hasil kerajinan mempunyai nilai jual yang tinggi

Harga memang membawa baik buruknya kualitas dan menjadi suatu kekuatan untuk memperoleh keuntungan dalam perusahaan. Dalam penjualan marmer jarang sekali untuk mengadakan diskon itupun dikarenakan dengan berbagai proses untuk menjadikan marmer sebagai barang yang berkualitas akan seimbang dengan harga yang tidak murah. Pemotongan harga hanya dilakukan untuk pengambalian barang atau kapaitas yang banyak. Hal ini untuk menjaga konsumen agar tetap menjadi pelanggan yang tetap. Jadi pelanggan sangat berpengaruh penting terhadap perusahaan dari produksinya hingga pemasaran. Dengan banyaknya pelanggan akan banyak pula pendapatan yang diterimanya. Dalam penjualan produk melalui website atau dengan menggunakan relasi-relasi lainya dapat mempermudah dalam penjualan barang. Tidak hanya itu relasi atau karyawan yang ikut serta memasarkan produk dan produk tersebut terjual maka akan memperoleh pendapatan tersendiri. CV. Muara Alam Indah dalam meningkatkan perekonomiannya tidak hanya dengan adanya penjualan produk saja tetapi juga ada saja pemasangan dan perawatan batuan marmer di lokasi proyek atau pembangunan. Maka dengan berbagai cara industri marmer meningkatkan pendapatannya itu akan

mempengaruhi pendapatan yang diterima oleh karyawan. Semakin besar pendapatan yang di terima perusahaan maka pendapatan yang di terima karyawan akan bertambah.

### **3. Hambatan dan Solusi Industri Marmer CV. Muara Alam Indah dalam proses produksi**

Pada setiap industri tidak selalu berjalan dengan lancar banyak sekali hambatan yang di lalau. Hambatan-hambatan yang berkaitan terjadi pada bahan baku, mesin, karyawan dan masih banyak lagi. Seperti yang di alami oleh CV.Muara Alam Indah memili hambatan dan solusi sebagai berikut :

#### **a. Ketidak pastian material**

Ketidak pastian tersedianya material menjadi faktor penghambat bagi CV. Muara Alam Indah. Penghambat dalam produksi yaitu pemilihan barang yang di pilih bagus tetapi yang di kirim barangnya cacat dan adanya faktor cuaca saat hujan material tidak bisa turun. Jadi dengan dengan berkurangnya bahan baku maka akan berkurangnya produk yang di hasilkan.

Cara untuk mengatasi ketidak pastian material itu dengan cara menyetok material terlebih dahulu, sehingga dengan keadaan musim hujan maka CV.Muara Alam Indah tetap berproduksi meskipun menghasilkan barang tidak banyak dari biasanya.

b. Kerusakan mesin

Terjadinyakerusakan mesin juga menjadi faktor penghambat dalam sebuah perusahaan untuk menghasilkan produk dan kelancaran dalam kerja karyawan. CV. Muara Alam Indah juga pernah mengalami kerusakan mesin.

Cara mencegah terjadinya kerusakan mesin itu dengan cara harus merawat mesin selalu di bersihkan jika tidak sedang digunakan supaya tidak berkarat. Apabila mesin bersih dan tidak berkarat itu dapat mempercepat produksi

c. Tenaga kerja

Tenaga kerja juga menjadi hambatan dalam sebuah perusahaan tetapi hal tersebut masih bisa teratasi dengan cara adanya pendampingan saat awal bekerja supaya mendapatkan hasil yang bagus. Dengan mendapat kan hasil yang bagus dan tentunya berkualitas maka dapat menambah minat konsumen untuk membeli produk yang di hasilkan dari CV. Muara Alam Indah.