

PROFIL MADRASAH

A. PROFIL MI NURUL HUDA BANDUNG SUKOREJO

1. Deskripsi Singkat Lokasi Penelitian MI Nurul Huda Bandung Sukorejo

a. Sejarah Berdiri

Berdasarkan sumber dari Kepala MI Pak Hariyanto, S.Pd.I awal berdiri MI ini 1968 di madin riyadhotul ulum Masjid Baitul Mukmin RT 18 RW 09 Bandung Sukorejo karena telah mendapatkan tanah wakaf dari para donatur dan tokoh masyarakat maka pada tanggal 20 Agustus 1980 maka tempat MI dipindahkan RT 10 RW 05 Bandung Sukorejo dengan bangunan yang masih sangat sederhana dengan nama Madrasah Ibtida'iyah Nurul Huda Sukorejo Gandusari. Pada tahun 1985 mendapatkan sertifikat operasional dari Ma'arif Trenggalek dengan nama MI Nurul Huda Bandung Sukorejo . Diganti dengan nama tersebut karena ejaan pada piagam tahun 1980 tersebut masih salah. MI ini telah terakreditasi B sejak tahun 2007.

Adapun letak geografis dari MI ini sebelah utara dibatasi desa Wonoanti, sebelah selatan berbatasan dengan Kecamatan kampak tepatnya desa Sugihan, sebelah barat Kecamatan Karangn teptnya desa Karangn, sebelah timur dengan desa Sukorame, Melis.

b. Visi dan Misi Madrasah

1) Visi : Mewujudkan Madrasah Pilihan Masyarakat Dan Mencetak Lulusan yang Siap Berkompetensi Secara Lokal dan Global Berwawasan Ahli Sunah Waljamaah

Indikator Visi

- a) Berorientasi kepada masa depan yang lebih baik
- b) Sesuai dengan norma agama Islam dan harapan masyarakat
- c) Unggul dibidang prestasi akademik dan non akademik
 - Unggul dalam perolehan UN
 - Unggul daya serap hasil belajar
 - Unggul dalam berbahasa Indonesia, Jawa, Arab dan Inggris
 - Unggul dalam Olympiade MIPA
 - Unggul dalam persaingan melanjutkan ke SLTP/ MTs unggulan
 - Unggul dalam lomba olahraga, pramuka, dan seni
 - Unggul dalam aktifitas keagamaan berbudaya dan berkarakter bangsa
- d) Meningkatnya kinerja seluruh warga sekolah /Madrasah
- e) Mendorong adanya perubahan yang lebih baik / bermakna
- f) Memiliki lingkungan madrasah yang nyaman dan kondusif untuk belajar
- g) Mendapatkan kepercayaan dari masyarakat

2) Misi

- a) Mewujudkan sekolah efektif yang unggul dan siap berkompetisi secara local dan global melalui peningkatan mutu tenaga pendidik dan kependidikan.
- b) Mengutamakan pelayanan pendidikan peserta didik sesuai kebutuhan dan harapan masyarakat lokal dan global
- c) Menciptakan lingkungan Madrasah yang kondusif, aman, sehat, bersih, dan indah melalui program 7 (tujuh) K
- d) Mencetak insan beriman ,bertakwa dan berakhlak mulia berwawasan Ahli Sunah Waljamaah dengan penekanan pada Pendidikan Agama dan KeNUan
- e) Menanamkan kedisiplinan, kecerdasan, ketrampilan dan kecakapan melalui program pengembangan muatan local dan pengembangan diri
- f) Menyiapkan lulusan berprestasi yang siap berkompetisi secara local dan global di jenjang pendidikan yang lebih tinggi dengan penerapan system pembelajaran PAKEMI

c. Tujuan Madrasah

Tujuan Madrasah dalam satu tahun kedepan (2015 – 2016) :

- 1) Sekolah memberikan tambahan jam pelajaran untuk mata pelajaran yang di UAN kan
- 2) Sekolah mengembangkan silabus untuk semua mata pelajaran
- 3) Sekolah mengembangkan rencana pelaksanaan pembelajaran untuk semua mata pelajaran

- 4) Sekolah melaksanakan pengembangan strategi pembelajaran untuk semua mata pelajaran
- 5) Sekolah meningkatkan sarana dan prasarana pendidikan
- 6) Sekolah memiliki prestasi dalam lomba mata pelajaran dan olimpiade

d. Struktur Organisasi MiI Nurul Huda Bandung Sukorejo

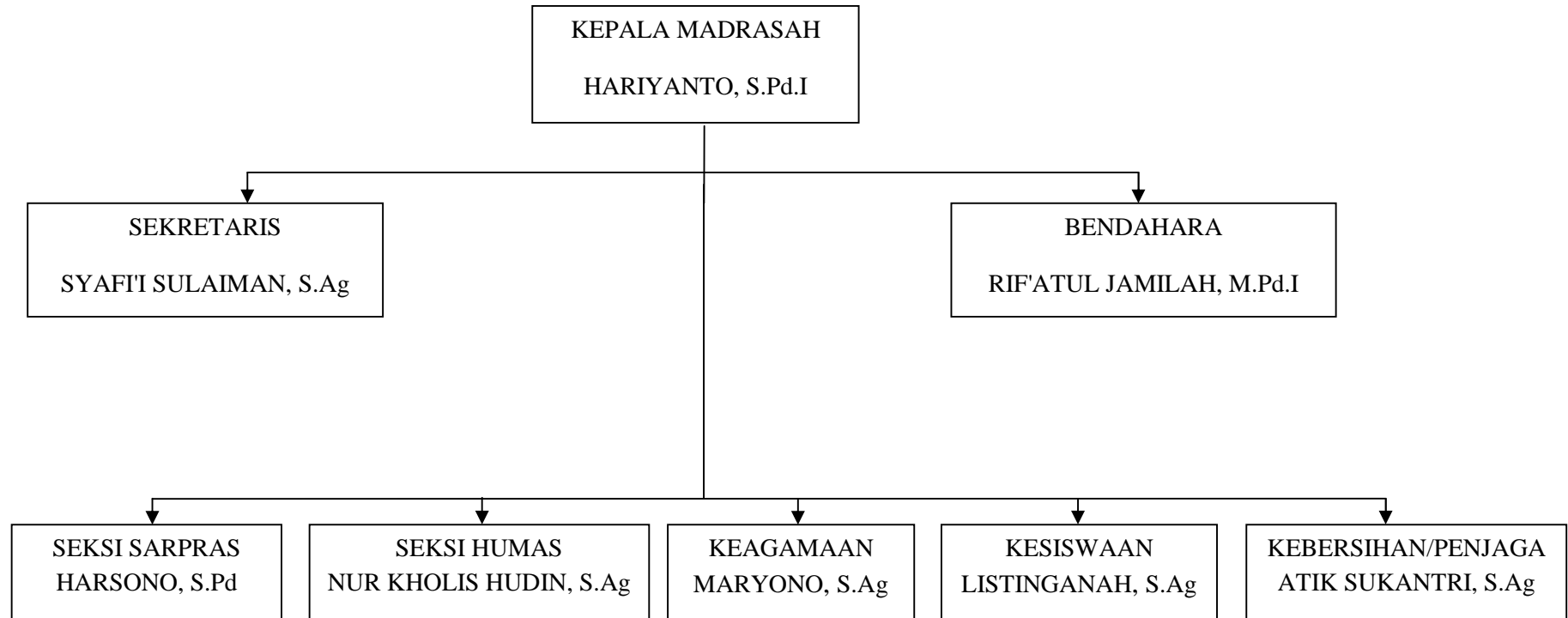

e. Keadaan Guru

Dalam lingkungan sebuah lembaga pendidikan pastilah terdapat pendidik atau guru dan karyawan. Dan keberadaan keduanya sangat menentukan keberhasilan dalam proses belajar mengajar. Guru dan karyawan adalah termasuk dalam unsur pokok yang ada dalam organisasi pendidikan. Karena merekalah yang akan dapat mengantarkan dalam keberhasilan.

Posisi guru dan karyawan adalah sama-sama mendedikasikan untuk pengabdian dan jumlah guru di MI Nurul Huda Bandung Sukorejo adalah sebagaimana pada tabel berikut:

No	Nama	Tempat dan Tanggal Lahir		Jenis Kel	Status	Jabatan
1	Hariyanto, S.Pd.I	Trenggalek	02/05/1977	L	NON PNS	Kep Madrasah
2	Harsono, S.Pd	Trenggalek	03/04/1958	L	PNS	Guru Kelas
3	Rifatul Jamilah, M.Pd.I	Tulungagung	19/04/1979	P	PNS	Guru Kelas
4	Syafi'i Sulaiman, S.Ag	Trenggalek	09/08/1968	L	NON PNS	Guru Kelas
5	Listinganah, S.Ag	Trenggalek	11/08/1972	P	NON PNS	Guru Kelas
6	Atik Sukantri, S.Ag	Trenggalek	06/05/1978	P	NON PNS	Guru Kelas
7	Maryono, S.Ag	Trenggalek	18/11/1975	L	NON PNS	Guru Kelas
8	Nur Kholis Hudin, S.Ag	Trenggalek	30/05/1971	L	NON PNS	Guru Kelas
9	Nora Sukmawati, S.Pd.I	Trenggalek	25/04/1985	P	NON PNS	Guru Kelas
10	Dwi Ani Agustina, S.Hi	Lamongan	28/08/1983	P	NON PNS	Guru Kelas

f. Keadaan Siswa

No	Kelas	L	P	Jumlah
1	Kelas I	8	5	13
2	Kelas II	6	6	12
3	Kelas III	4	9	13
4	Kelas IV	7	5	12
5	Kelas V	3	5	8
6	Kelas VI	6	8	14

g. Prestasi Madrasah

NO	JENIS PRESTASI	TAHUN	TINGKAT
1	Juara I Sepak Takraw HUT RI	2015	Kecamatan
2	Juara II "Giat Penggalang MI" kecamatan Gandusari	2015	Kecamatan
3	Juara I Putri "Tes Kepramukaan Hiking Rally" SMP Islam Gandusari	2015	Kecamatan
4	Juara I Lomba Kaligrafi	2015	Kecamatan
5	Juara I Cerdas Cermat Aswaja tingkat MI sekabupaten Trenggalek	2015	Kabupaten
6	Juara I Tartil Quran	2015	Kecamatan
7	Juara I Pidato Bahasa Indonesia Putri pada Aksioma	2016	Kecamatan
8	Juara I Lomba Melukis	2016	Kecamatan
9	Juara I Lompat Jauh Putri	2016	Kecamatan
10	Juara II Pidato Bahasa Arab	2016	Kecamatan
11	Juara I Kaligrafi Putra	2016	Kecamatan
12	Peringkat I nilai UN Tertinggi tingkat SD dan MI seKabupaten Trenggalek	2015	Kabupaten
13	Juara I Parade Drum Band SD/MI	2015	Kecamatan

h. Sarana dan prasarana Madrasah

Fasilitas yang dimiliki oleh MI Nurul Huda Bandung diharapkan dapat menunjang keberhasilan proses belajar mengajar dan juga mendukung terhadap peningkatan mutu siswa dan sekolah. Dalam

proses pengembangan kurikulum, fasilitas dan sarana prasarana merupakan salah satu aspek yang menentukan keberhasilan siswa dalam pembelajaran.

Adapun fasilitas yang dimiliki MI Nurul Huda Bandung Sukorejo adalah sebagai berikut:

No.	Jenis Ruang	Kondisi (Unit)		
		Baik	Rusak Ringan	Rusak Berat
1.	Ruang Kelas	2	1	4
2.	Ruang Kepala Madrasah	0	1	0
3.	Ruang Guru	0	0	1
4.	Ruang Tata Usaha	0	0	1
5.	Ruang Lab IPA	0	0	1
6.	Ruang Lab Komputer	0	0	1
7.	Ruang Lab Bahasa	0	0	0
8.	Ruang Perpustakaan	0	0	1
9.	Ruang UKS	0	0	1
10.	Ruang Keterampilan	0	0	1
11.	Ruang Kesenian	0	0	1
12.	Ruang Toilet Guru	0	0	1
13.	Ruang Toilet Siswa	0	0	6

B. PROFIL MI MUHAMMADIYAH GANDUSARI TRENGGALEK

a. Sejarah Singkat

MI Muhammadiyah Gandusari berdiri hampir bersamaan ketika pemerintah membuka program OGA (Ujian Guru Agama), yang waktu itu membuka cabang di Jl, Kartini jaraknya kurang lebih 1 km dari tempat Madrasah tersebut. Berangkat dari jarak yang dekat ketiga peserta OGA (Burhanudin, Muh.Zaini dan Sugito) sepakat

untuk mendirikan sebuah lembaga pendidikan Islam tingkat dasar yang sampai sekarang kita kenal “ MI MUHAMMADIYAH”

Atas prakarasa bapak Burhanudin (salah satu tokoh yang paling disegani pada waktu itu dan juga sekaligus pemilik tanah) membentuk pengurus MI Muhammadiyah itu dengan anggota : Munajat , Sonto Kadi, Tarmidjo, Paidi, Sakidi, Samingun dan Munaji yang mempunyai tugas mempersiapkan calon murid-muridnya dan sekaligus Fasilitas termasuk bangunan yang akan ditempati, dengan selang waktu yang relative singkat langsung pada waktu itu mendapat 3 kelas dan dalam waktu yang singkat pula pengurus telah menyelesaikan bangunan tiga ruang dengan ala kadarnya, bangunan tengah permanen dengan pondasi bata merah, tembok sebagian anyamanambu istilah dahulu disebut bangunan kloneng dan tepat pada tanggal 28 Juni 1968 sekolah ini diresmikan dan Bapak Burhanudin sebagai kepala Madrasahya.

Seiring kerja sama yang baik diantara semua pihak, Madrasah ini terus berkembang secara kualitas maupun kuantitas terbukti semakain bertambahnya murid-murid dan perhatian pemerintah yang berupa bantuan bangunan pada tahun 1976, dan mendapat bantuan rehab lagi dari pemerintah tahun 1990 serta tahun 2007 mendapat rehab DAK dan terakhir mendapat Blog Grand 2009 dan mohon doa restunya untuk Tahun anggaran 2012 ini mendapat bantuan rehab lagi dari pemerintah.

MI Muhammadiyah terletak di Dusun Gandu Desa Gandusari Kecamatan Gandusari Kabupaten Trenggalek dengan luas tanah 566 m² , dan luas bangunan sama dengan luas tanah yang ada dan sudah bersertifikat pada tahun 1993.

Dari tahun 1968 sampai sekarang yang pernah menjabat sebagai Kepala Madrasah MI Muhammadiyah ini adalah sebagai berikut:

- 1) Burhanudin : 1968-1977
- 2) Muh. Zaini : 1977-1997
- 3) MOH. Nudin : 1997-2006
- 4) Hadi Prasetyo , S.Pd.SD : 2006-sekarang

b. Visi dan Misi Madrasah Ibtidaiyah Muhammadiyah Gandusari Trenggalek

1) Visi :

"Terbinanya siswa yang beriman dan bertaqwa serta memiliki daya saing dalam bidang ilmu pengetahuan, teknologi, seni olah raga dan berwawasan lingkungan".

Indikator-Indikatornya adalah:

- a) Menjadikan ajaran-ajaran dan nilai-nilai Islam sebagai pandangan hidup, sikap hidup serta ketrampilan hidup dalam kehidupan sehari-hari.
- b) Memiliki lingkungan Madrasah yang nyaman dan kondusif untuk belajar.

- c) Mendapatkan kepercayaan dari masyarakat.
 - d) Memiliki daya saing dalam prestasi UNAS
 - e) Memiliki daya saing dalam memasuki madrasah dan perguruan tinggi yang favorit.
 - f) Memiliki daya saing dalam memasuki lapangan pekerjaan.
 - g) Memiliki daya saing dalam prestasi olimpiade matematika, IPA, KIR pada tingkat lokal, nasional dan/atau internasional.
 - h) Memiliki daya saing dalam prestasi ICT.
 - i) Memiliki daya saing dalam prestasi seni dan olah raga.
 - j) Memiliki kepedulian yang tinggi terhadap lingkungan.
 - k) Memiliki kemandirian, kemampuan beradaptasi dan survive di lingkungannya.
 - l) Memiliki pribadi yang menjunjung tinggi sportifitas.
- 2) Misi Madrasah Ibtidaiyah Muhammadiyah Gandusari Trenggalek
- a) Menumbuhkembangkan sikap dan amaliah keagamaan Islam
 - b) Melaksanakan pembelajaran dan bimbingan secara efektif, sehingga setiap siswa dapat berkembang secara optimal, sesuai dengan potensi yang dimiliki
 - c) Menumbuhkan semangat keunggulan secara intensif kepada seluruh warga madrasah baik dalam prestasi akademik maupun non akademik
 - d) Mengembangkan kemampuan Bahasa Arab dan Inggris untuk warga sekolah.

- e) Membantu dan memfasilitasi setiap siswa untuk mengenali dan mengembangkan potensi dirinya (khususnya dalam bidang seni dan olah raga yang dapat dikembangkan secara optimal.
- f) Mencetak insan beriman ,bertakwa dan berakhlak mulia dengan penekanan pada Pendidikan Agama dan Kemuhammadiyah
Indikator-Indikatornya adalah:
 - a) Membudayakan, menyampaikan salam dan jabat tangan saat berjumpa sesuai ketentuan syariat Islam.
 - b) Membiasakan baca Al Qur'an di awal pelajaran dan mengakhiri pelajaran dengan berdoa.
 - c) Membiasakan shalat dhuha dan shalat dzuhur di Madrasah.
 - d) Berpakaian sesuai dengan ketentuan yang berlaku dan yang islami.
 - e) Membudayakan budaya malu.
 - f) Menerapkan pembelajaran secara profesional yang berbasis teknologi.
 - g) Memperluas cakrawala keilmuan melalui pemanfaatan teknologi dan membaca.
 - h) Peningkatan kerja sama dalam bekerja dan bukan sama-sama bekerja.
 - i) Peningkatan perasaan Handarbeni Hangrungkebi Mulat Sariro Hangrosowani pada Madrasah.
 - j) Meningkatkan tingkat kebersihan, ketertiban dan kedisiplinan Madrasah

k) Mampu menampilkan sikap sopan dalam berbicara, santun dalam berbuat, cerdas dalam bertindak.

c. Struktur Organisasi MI Muhammadiyah Gandusari

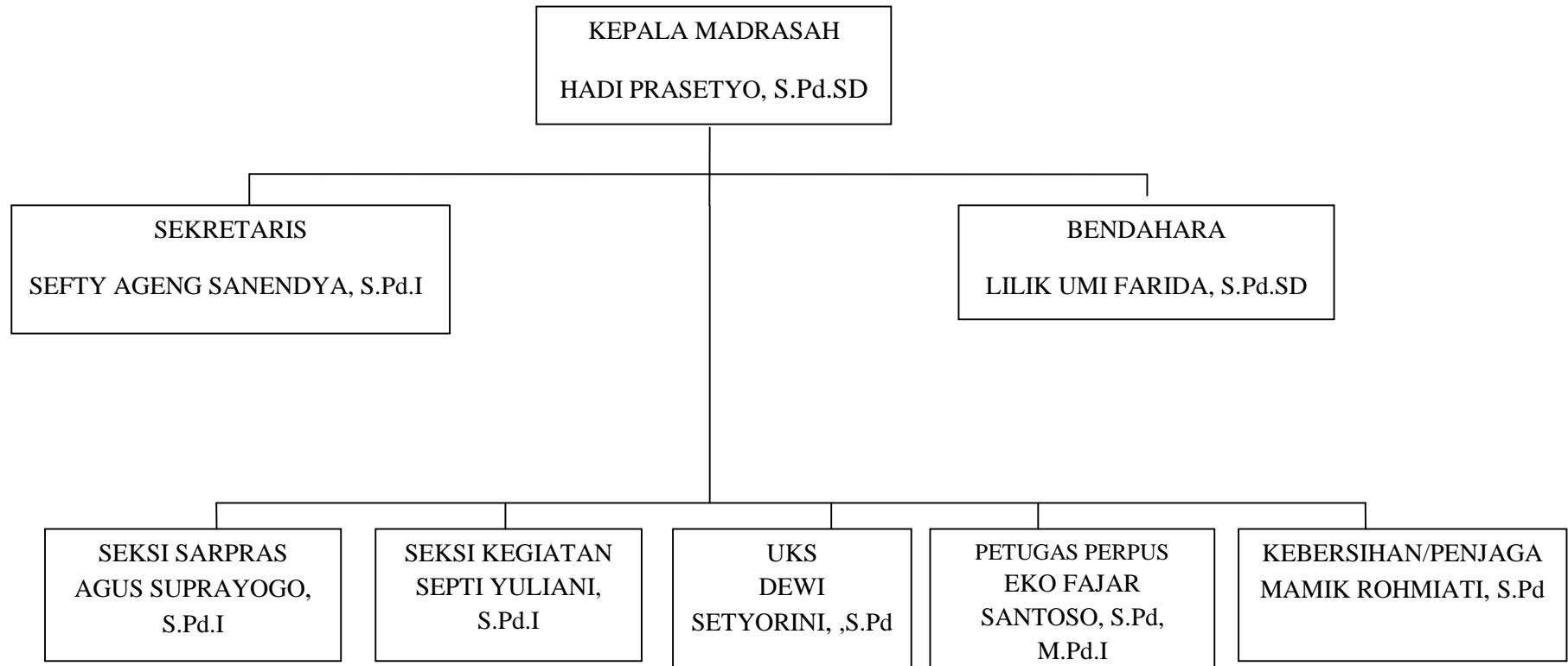

Keadaan Guru MI Muhammadiyah Gandusari

N0	NAMA	NIP	L/ P	Tempat & Tanggal Lahir	Jab	Gol TMT	Pend	Meng. Kelas	Jam	Mulai Tugas
1.	Hadi Prasetyo, S.Pd.SD	-	L	Trenggalek, 20-02- 1969	KS	-	S-1	IV	6	06-05-1993
2	Lilik Umi Farida, S.Pd.SD	198305272005012002	P	Trenggalek, 27-05- 1983	Guru Kelas	III/b	S-1	VI	32	01-04-2005
3	Agus Suprayogo, S.Pd.I	196910092005012001	P	Trenggalek, 09-10- 1969	Guru Kelas	III/b	S-1	III,V,	30	01 -11-2013
4	Sefty Ageng Sanendya, S.Pd.I	-	L	Trenggalek, 17-09- 1979	GTY	-	S-1	III	30	01-07-2000
5.	Anang Wirawan, S.Th.I, M.Pd.I	-	P	Trenggalek, 09-03- 1983	GTY	-	S-1	II	32	01-10-2001
6	Dewi Setyorini, S.Pd.I	-	P	Trenggalek, 14-08- 1967	GTY	-	S-1	I	33	01-04-2003
7	Septi Yuliani, S.Pd.I	-	L	Trenggalek,10-011984	GTY	-	S-1	IV, V	33	01-08-2005
8.	Mamik Rohmiati, S.Pd	-	P	Trenggalek, 27-06- 1987	GTY	-	S-1	1,11,III, IV, V,VI	28	23-12-2006
9	Eko Fajar Santoso, S.Pd, M.Pd.I	-	L	Trenggalek, 08-11- 1987	GTY	-	S-1	II,III,IV, V dan VI	26	21-07-2008

d. Keadaan Siswa

No	Kelas	Banyaknya siswa		Jumlah
		L	P	
1	I	10	7	17
2	II	6	8	14
3	III	5	7	12
4	IV	4	6	10
5	V	4	5	9
6	VI	4	9	13
Jumlah		33	42	75

Sumber : Dokumentasi MI Muhammadiyah Gandusari Tahun Pelajaran 2015/2016

e. Sarana dan Prasarana

No	Jenis Prasarana	Jumlah	Jumlah Ruang Kondisi Baik	Jumlah Ruang Kondisi Rusak	Katagori Rusak		
					Rusak Ringan	Rusak Sedang	Rusak Berat
1	Ruang Kelas	8	4	4	4	0	0
2	R.Lab. Komputer	1	0	0	0	0	0
3	R. Guru	1	0	0	0	0	0
4	Tempat beribadah	1	1	0	0	0	0
5	R. UKS	1	0	0	0	0	0
6	Jamban	2	0	2	2	0	0
7	Gudang	0	0	0	0	0	0
8	Tempat Olahraga	1	0	1	0	0	1
9	R. Organisasi Kesiswaan	0	0	0	0	0	0
10	R. Lainnya	0	0	0	0	0	0

f. Prestasi Madrasah

NO	JENIS JUARA	TAHUN	TINGKAT KEJUARAAN
1	Juara I “Kompetensi Science Madrasah” Mapel Matematika	2015	Kabupaten Trenggalek
2	Juara II “Kompetensi science Madrasah” Mapel PAI	2015	Kabupaten Trenggalek
3	Juara ii “Tingkat Penggalang SD/MI Perkemahan Tradisi Kwartir Ranting Gandusari 2014”	2015	Kecamatan
4	Juara I Putri “Dekripsi “	2015	Kwarcap Trenggalek
5	Juara Pidato Bahasa Indonesia Putra	2016	Kecamatan
6	Juara I Pidato Bahasa Inggris Putra pada AKSIOMA tingkat Kecamatan	2016	Kecamatan
7	Juara II Pidato Bahasa Indonesia Putri	2016	Kecamatan
8	Juara III Pidato Bahasa Inggris Putra pada AKSIOMA Kabupaten	2016	Kabupaten
9	Juara I Paduan Suara pada AKSIOMA Kabupaten	2016	Kabupaten
10	Juara II Putri pada ELSO2K15 KALIMASADA SCOUT’S	2016	Kecamatan