

Lampiran 1

PEDOMAN OBSERVASI

Dalam observasi ini peneliti akan menggali informasi/data tentang bentuk budaya religius, implementasi budaya religius, dan hasil implementasi budaya religius dalam pembentukan akhlakul karimah peserta didik di MI Senden dan MI Sugihan Kecamatan Kampak sebagai berikut:

1. Observasi/pengamatan space (sarana dan prasarana fisik, yaitu bangunan/gedung madrasah, masjid, ruang belajar, dokumen madrasah).
2. Observasi/pengamatan terhadap pelaku/subjek, yaitu pengurus, kepala madrasah, guru, komite, peserta didik, masyarakat sekitar.
3. Observasi/pengamatan terhadap aktivitas/kegiatan, yaitu implementasi budaya religius di madrasah ibtdaiyah Senden dan madrasah ibtdaiyah Sugihan kecamatan Kampak yang berhubungan dengan fokus penelitian.

Lampiran 2

PEDOMAN WAWANCARA

Dalam wawancara ini, peneliti akan menggali informasi/data lebih mendalam tentang bentuk budaya religius, implementasi budaya religius, dan hasil implementasi budaya religius dalam pembentukan akhlakul karimah peserta didik di MI Senden dan MI Sugihan Kecamatan Kampak yang meliputi pertanyaan-pertanyaan sebagai kepada:

A. Kepala sekolah:

1. Bagaimana sejarah singkat madrasah?
2. Bagaimana Visi dan Misi madrasah?
3. Bagaimana struktur organisasi di madrasah?
4. Apa saja tugas personel guru dan karyawan madrasah?
5. Bagaimana keadaan guru, siswa dan karyawan madrasah?
6. Bagaimana keadaan sarana dan prasarana di madrasah?

B. Guru :

1. Bagaimana bentuk atau perencanaan budaya religius yang akan diterapkan pada peserta didik di madrasah?
2. Bagaimana proses pelaksanaan program terapan budaya religius yang telah direncanakan atau diprogramkan oleh madrasah?
3. Apa tujuan penerapan program terkait budaya religius madrasah?

4. Bagaimanakah relevansi budaya religius di madrasah dengan pembentukan akhlak peserta didik?
5. Bagaimanakah kebijakan madrasah dalam pelaksanaan budaya religius?
6. Apakah ada evaluasi dalam pelaksanaan budaya religius di madrasah?
Kalau ada evaluasinya seperti apa?
7. Siapakah yang berwenang dalam pelaksanaan budaya religius di madrasah?
8. Bagaimana indikator keberhasilan (tolok ukur) penerapan budaya religius madrasah terhadap pembentukan akhlak peserta didik?

C. Siswa

1. Apakah kamu menyukai budaya religius (pujian, mencium tangan guru ketika berjabat tangan, dan berbahasa jawa halus) ? Apa sebabnya?
2. Apakah kamu menyukai budaya religius (pujian, mencium tangan guru ketika berjabat tangan, dan berbahasa jawa halus) yang diterapkan di sekolah?
3. Apakah pelaksanaan budaya religius (pujian, mencium tangan guru ketika berjabat tangan, dan berbahasa jawa halus) memiliki dampak atau manfaat bagimu?
4. Apakah kamu juga melaksanakan budaya religius dirumah?

Lampiran 3

PEDOMAN DOKUMENTASI

Dalam dokumentasi ini peneliti akan menggali informasi/data tentang bentuk budaya religius, implementasi budaya religius, dan hasil implementasi budaya religius dalam pembentukan akhlakul karimah peserta didik di MI Senden dan MI Sugihan Kecamatan Kampak yang meliputi:

1. Identitas madrasah beserta visi, misi, dan tujuan madrasah.
2. Sejarah singkat madrasah.
3. Data guru.
4. Data peserta didik.
5. Data keadaan sarana dan prasarana.
6. Data prestasi.

Lampiran 4

PERTANYAAN DALAM OBSERVASI

1. Keadaan sekolah
 - a. Bagaimana letak geografis sekolah?
 - b. Berapa jumlah ruangan kelas di madrasah?
 - c. Apakah madrasah memiliki Masjid/Mushala?

2. Keadaan Peserta didik
 - a. Bagaimana perilaku peserta didik pada madrasah ketika dilaksanakan kegiatan terkait budaya religius?
 - b. Apakah peserta didik terlihat antusias dalam melaksanakan kegiatan terkait budaya religius?
 - c. Apakah peserta didik menunjukkan perubahan tingkah lakunya setelah diterapkan program budaya religius oleh madrasah?

3. Proses pembentukan akhlak peserta didik
 - a. Bagaimana proses menanamkan nilai-nilai religius melalui budaya?
 - b. Bagaimana suasana pelaksanaan kegiatan terkait budaya religius pada madrasah?
 - c. Bagaimana bentuk pemantauan (*monitoring*) dari pihak sekolah?
 - d. Bagaimana hasil yang diperoleh dari pelaksanaan budaya religius terhadap pembentukan akhlak peserta didik pada madrasah?

Lampiran 5

PERTANYAAN DALAM WAWANCARA

A. Dengan kepala sekolah:

1. Bagaimana sejarah singkat madrasah?
2. Bagaimana Visi dan Misi madrasah?
3. Bagaimana struktur organisasi di madrasah?
4. Apa saja tugas personel guru dan karyawan madrasah?
5. Bagaimana keadaan guru, siswa dan karyawan madrasah?
6. Bagaimana keadaan sarana dan prasarana di madrasah?

B. Dengan Guru.

1. Bagaimana bentuk atau perencanaan budaya religius yang akan diterapkan pada peserta didik di madrasah?
2. Bagaimana proses pelaksanaan program terapan budaya religius yang telah direncanakan atau diprogramkan oleh madrasah?
3. Apa tujuan penerapan program terkait budaya religius di madrasah?
4. Bagaimanakah relevansi budaya religius di madrasah dengan pembentukan akhlak peserta didik?
5. Bagaimanakah kebijakan madrasah dalam pelaksanaan budaya religius?
6. Apakah ada evaluasi dalam pelaksanaan budaya religius madrasah? Kalau ada evaluasinya seperti apa?
7. Siapakah yang berwenang dalam pelaksanaan budaya religius di madrasah?

8. Bagaimana indikator keberhasilan (tolok ukur) penerapan budaya religius madrasah terhadap pembentukan akhlak peserta didik?

C. Dengan peserta didik

1. Apakah kamu menyukai budaya religius (pujian, mencium tangan guru ketika berjabat tangan, dan berbahasa jawa halus) ? Apa sebabnya?
2. Apakah kamu menyukai budaya religius (pujian, mencium tangan guru ketika berjabat tangan, dan berbahasa jawa halus) yang diterapkan di madrasah?
3. Apakah pelaksanaan budaya religius (pujian, mencium tangan guru ketika berjabat tangan, dan berbahasa jawa halus) memiliki dampak atau manfaat bagimu?
4. Apakah kamu juga melaksanakan budaya religius dirumah?

Lampiran 6



**LEMBAGA PENDIDIKAN MA'ARIF NU
MADRASAH IBTIDAIYAH (MI) SENDEN**

Jln. Tenggar No.3 Ds. Senden Kec. Kampak ☎ (0355) 631437

NSM : 11123530022

TERAKREDITASI : A

Akta Notaris : Munyati Sullam, SH., MA Nomor : 04/2013

A. IDENTITAS SEKOLAH

1. Nama madrasah : MI SENDEN
2. NSM : 111235030022
3. NPSN : 60714369
4. Nama Kepala Madrasah : Abu Sofyan, S.Ag
5. Hand Phone : 085233625004
6. Status Madrasah : Disamakan (Terakreditasi A)
7. Tahun berdiri : 1968
8. NPWP Madrasah : 01.518.687.7.629.006
9. Kepemilikan tanah : Tanah wakaf
 - Status tanah : Hak milik
 - Luas tanah : 4.295 m²
10. Nama yayasan : Lembaga Pendidikan Ma'arif NU
 - Surat izin bangunan : -
 - Luas seluruh bangunan : 835 m²
11. Alamat : Jln. Tenggar no. 03 Senden
12. Website : <http://misendenkampak.blogspot.com>
13. E_mail : misendenkampak@gmail.com
14. Telepon : (0355) 631437

Lampiran 7

DATA SISWA TIGA TAHUN PELAJARAN TERAKHIR

No	Rombel	Jumlah Siswa (Kelas)												JML
		1		2		3		4		5		6		
		LK	PR	LK	PR	LK	PR	LK	PR	LK	PR	LK	PR	
2011/2012	10	18	15	16	18	14	18	23	16	20	25	16	20	219
2012/2013	10	11	17	18	15	16	18	14	18	23	16	20	25	202
2013/2014	10	11	15	11	17	18	15	16	18	14	18	23	16	193
2014/2015	10	20	19	11	15	11	17	18	15	16	18	14	18	192
2015/2016	10	18	14	20	19	11	15	11	17	18	15	16	18	192

Lampiran 8

DATA RUANG

No	Nama Ruang	Jumlah Ruang	Jumlah Ruang Yang Baik	Jumlah Ruang Yang Rusak	Kategori kerusakan
1.	Ruang Kelas	10	8	2	Rusak berat
2.	Ruang kantor dan guru	1	1	-	-
3.	Perpustakaan	-	-	-	-
4.	UKS	-	-	-	-
5.	Laboratorium IPA	-	-	-	-
6.	Mushola	1	1	-	-
7.	Toilet guru	-	-	-	-
8.	Toilet siswa	2	2	-	-
9.	Parkir guru	1	1	-	-
10.	Parkir siswa	-	-	-	-

Lampiran 9

SARANA PRASARANA

a.Meubelair

No	Meubelair Madrasah	Kondisi (Unit)	
		Baik	Rusak
1	Meja Siswa	52	51
2	Kursi Siswa	52	51
3	Papan Tulis	7	3
4	Meja Mengajar	7	3
5	Kursi Pengajar	10	10
6	Lemari Pengajar		10

b.Olah Raga

No	Perlengkapan Olahraga & Seni	Kondisi (unit)	
		Baik	Rusak
1	Lapangan Bola Voly	1	
2	Lapangan Bola Basket		
3	Lapangan Sepak Bola	1	
4	Lapangan Badminthon		1
5	Tenis Meja		1
6	Drum/ Band	1 Set	
7	Lompat Jauh	1	
8	Perleng. Seni Musik		1

c.Elektronik dan bahan pembelajaran

No	Nama Alat	Jml
1	Komputer	2 buah
2	Printer	2 buah
3	TV	2 buah
4	VCD	1 buah
4	VCD Pembelajaran Bahasa Inggris, Sains, Fisika, dan Matematika	1 set
5	Tape Recorder	1 buah
6	Laptop	1 buah
7	LCD Proyektor	2 buah

Lampiran 10

STAF PENGAJAR

No	NAMA/NIP	GOL/RUANG	JABATAN GURU	PENDIDIKAN
1.	Abu Sofyan, S.Ag	-	Kepala Sekolah	S-I
2.	Supini, S.Pd.I NIP.196801062005012001	III / b	Penata Muda	S-I
3.	Winarti, S.Pd.I NIP.197102252005012004	III / b	Penata Muda	S-I
4.	Etik Hernawati, S.Pd.I NIP.197008262005012002	III / b	Penata Muda	S.-I
5.	Mujiastuti, S.Pd.I	-	Guru	S.I
6.	Umi Maslamah, S.Pd.I	-	Guru	S-I
7.	Anik Susmiwati, S.Pd	-	Guru	S-I
8.	Khotimah, S.Pd.I	-	Guru	S-I
9.	Fendi Adi Puryoko, S.Pd	-	Guru	S-I
10.	Nikmatus Sholikhah, S.Pd.I	-	Guru	S-I
11.	Suminto, S.Pd.I	-	Guru	S-I
12.	Mujtahid, S.Pd.I	-	Guru	S-I
13.	Pratim Wahyuni, S.Pd.I	-	Guru	S-I
14.	Aziz Arifin, S.Pd.I	-	Guru	S-I
15.	Nurjannatun Nafis,S.Pd.I	-	Guru	S-I

Lampiran 11

PRESTASI SISWA

No	Jenis Lomba	Juara	Tingkat	Tahun	Ket
1	Pidato Bhs.Arab Pi	I	Kabupaten	2013	Porseni MI
2	Bola Volly	III	Kabupaten	2013	Porseni MI
3	Melukis Pa	II	Kabupaten	2013	Porseni MI
4	Gerak Jalan PA	I	Kecamatan	2013	HUT RI
5	Gerak Jalan PI	I	Kecamatan	2013	HUT RI
6	Parade Drum Band	I	Kabupaten	2013	Gebyar Muharrom 1435
7	Panorama	II	Kabupaten	2014	Pesta Siaga Cabang T.Galek
8	Gerak Jalan PA	I	Kecamatan	2014	HUT RI
9	Gerak Jalan PI	I	Kecamatan	2014	HUT RI
10	Drum Band	2	Kecamatan	2014	HUT RI
11	Baca Puisi	1	Kabupaten	2015	Aksioma
12	Pidato Bhs Indonesia	1	Kabupaten	2015	Aksioma
12	Lompat Jauh	1	Kabupaten	2015	Aksioma
13	Kaligrafi	1	Kabupaten	2015	Aksioma
14	Gerak Jalan PA	I	Kecamatan	2015	HUT RI
15	Gerak Jalan PI	I	Kecamatan	2015	HUT RI
16	Drum Band	2	Kecamatan	2015	HUT RI

Lampiran 12

VISI, MISI DAN TUJUAN

VISI

Prestasi menuju maju berdasarkan iman dan taqwa.

Indikator Visi

15. Kualitas kelulusan yang baik.
16. Mampu meraih kejuaraan di berbagai perlombaan
17. Selalu mengikuti perkembangan zaman
18. Berfikir, bertutur dan bertindak berdasarkan nilai-nilai luhur Islami dan budaya.

MISI

1. Melaksanakan pembelajaran yang berkualitas
2. Menumbuhkan semangat keunggulan secara intensif kepada seluruh warga sekolah
3. Mengikuti, menguasai dan mengendalikan arus informasi global
4. Mendorong dan memfasilitasi pemahaman, penghayatan dan pengamalan nilai-nilai luhur Islami dan budaya

TUJUAN

1. Rata-rata nilai Ujian Nasional Rata-Rata mencapai 7,50
2. Lingkungan sekolah dapat memenuhi syarat bagi terciptanya suasana yang kondusif
3. Mampu meraih kejuaraan tingkat kecamatan dan kabupaten
4. Sekolah mampu menyelenggarakan layanan UKS, perpustakaan, kopsis yang memadai
5. Mewujudkan madrasah yang berwawasan maju dalam bidang akademik / non akademik serta membiasakan perilaku yang islam

SEJARAH SINGKAT MI SENDEN

Madrasah Ibtidaiyah adalah pendidikan dasar yang setingkat dengan SD (Sekolah Dasar), dengan penekanan materi agama Islam selain materi pelajaran umum.

MI Senden berdiri tanggal 1 Januari 1968, yang didirikan oleh warga Nahdlatul Ulama (NU) Desa Senden, yang berada di bawah naungan Lembaga Pendidikan Ma'arif NU dan Kementerian Agama Republik Indonesia.

Alasan didirikannya Madrasah Ibtidaiyah Senden ini adalah, pada tahun 1968 di Desa Senden Kecamatan Kampak, banyak anak yang usianya sudah mencapai 7 tahun tapi belum masuk sekolah, sedangkan SD yang sudah berdiri sejak awal pada saat itu gedungnya belum mencukupi untuk menampung siswanya. Sehingga para tokoh masyarakat khususnya warga NU sepakat untuk mendirikan sekolah/Madrasah dengan nama Madrasah Ibtidaiyah Senden.

Pada waktu awal pendirian muridnya masih sedikit. Seiring dengan prestasi yang telah dicapai baik ditingkat Kecamatan, Kabupaten, bahkan di tingkat Provinsi, kini MI Senden semakin menjadi pilihan masyarakat. Pada tahun pelajaran 2015/2016 jumlah siswanya mencapai 192 siswa.



**LEMBAGA PENDIDIKAN MA'ARIF NU
MADRASAH IBTIDAIYAH (MI) SENDEN**

BADAN HUKUM PERKUMPULAN NAHDLATUL ULAMA
SK MENTERI HUKUM DAN HAK ASASI MANUSIA NO. AHU-119.AH.01.08 TAHUN 2013

NPSN : 60714369 NSM : 11123530022

TERAKREDITASI : A

Jln. Tenggara No.3 Ds. Senden Kec. Kampak Kab.Trenggalek 66373

email : misendenkampak@gmail.com ☎ (0355) 631437

SUSUNAN PENGURUS

MADRASAH IBTIDAIYAH SENDEN

NO	JABATAN	NAMA	KETERANGAN
1	Ketua Wakil Ketua	1. H.S Nur Abidin 2. Mujtahid, S.Pd.I	Ketua Yayasan Ketua NU Ranting
3	Sekretaris Wakil Sekretaris	1. Syariful Huda, S.Pd.I 2. Rudi Susanto	Wali Murid Tokoh Masyarakat
4	Bendahara Wakil Bendahara	1. Suhadi 2. Ribut Iswahyudi	Tokoh Masyarakat Tokoh Masyarakat
5	Anggota	1. Ribut Wahono 2. Sholihin 3. Safarudin 4. Yasiron 5. Waidi 6. Syahri 7. Suminto, S.Pd.I	Wali Murid Wali Murid Tokoh Masyarakat Tokoh Masyarakat Tokoh Masyarakat Wali Murid Guru

Kepala MI Senden

ABU SOFYAN, S.Ag

Lampiran 15



LEMBAGA PENDIDIKAN MA'ARIF NU
Akta Notaris : Munyati Sullam, SH., MA No. 04/2013
MADRASAH IBTIDAIYAH (MI) SUGIHAN KAMPAK

Terakreditasi A NSM : 111235030020 NPSN : 20541860
Jl.Karanganom No.06 RT.11 RW.11 Desa Sugihan Kampak Trenggalek
66373 ☎(0355)631217

{<http://misugihankampak.blogspot.com>}email : sugihanmi@gmail.com

PROFIL MI SUGIHAN KAMPAK

TRENGGALEK

1. Nama Madrasah : MI SUGIHAN
2. No Statistik : 111235030020
3. Akreditasi : A Tahun 2009
4. Alamat Lengkap : Jl/Desa Karanganom, Desa Sugihan
Kec. Kampak

Kab/Kota Trenggalek

Provinsi Jawa Timur

No.Telp.0355.631217
5. NPWP : 01.518.687. 7-629. 000
6. Nama Kepala : Misbakhul Munir, M.Pd.I
7. No. Tlp/HP : 081-332003035
8. Nama Yayasan : LP. Ma'arif NU
9. Alamat Yayasan : Jl. P. Sudirman no. 26 Trenggalek
10. No. Telp Yayasan : 082.331609999
11. No Akte Pendirian Yayasan : L.M/3/972/A/1978 Tanggal 20 Maret 1978

- 12. Kepemilikan Tanah : Yayasan *)
- 13. Status Tanah : Wakaf (sertakan copy-nya) Luas Tanah : 670.56 m²
- 14. Status Bangunan : Yayasan *)
- 15. Luas Bangunan : 404 .m²

Lampiran 16

DATA SISWA DALAM TIGA TAHUN TERAKHIR

Tahun Pelajaran	Kelas I		Kelas 2		Kelas 3		Kelas 4		Kelas 5		Kelas 6		Jumlah Kelas (1-2-3-4-5-6)	
	JUML SISW A	RO M	JUML SISWA	RO M	JUML SISW A	RO M	JUML SISW A	RO M	JUML SISW A	RO M	JUML SISW A	RO M	JUML SISW A	ROM
2011-2012	33	2	28	1	27	1	23	1	29	1	25	1	165	7
2012/2013	36	2	33	2	28	1	27	1	23	1	29	1	176	8
2013/2014	29	2	37	2	34	2	28	1	27	1	22	1	178	9

Lampiran 17

DATA SARANA PRASARANA

No	Jenis Prasarana	Jml Ruang	Jml Ruang Kondisi Baik	Jml Ruang Kondisi Rusak	Kategori Kerusakan		
					Rusak Ringan	Rusak Sedang	Rusak Berat
1	Ruang Kelas	9	7	2	-	1	2
2	Perpustakaan	1	-	-	-	-	1
3	R. Lab. IPA	1	-	1	-	-	2
4	R. Lab. Biologi	-	-	-	-	-	-
5	R. Lab. Fisika	-	-	-	-	-	-
6	R. Lab. Kimia	-	-	-	-	-	-
7	R. Lab. Komputer	1	-	1	-	-	1
8	R. Lab. Bahasa	-	-	-	-	-	-
9	R. Pimpinan	1	1	1	-	1	-
10	R. Guru	1	1	-	-	-	-
11	R. Tata Usaha	1	-	1	-	-	-
12	R. Konseling	-	-	-	-	-	-
13	Tempat Beribadah	1	-	-	-	-	-
14	R. UKS	1	-	1	-	-	1
15	Jamban	3	1	-	-	-	2
16	Gudang	1	-	-	-	-	1
17	R. Sirkulasi	-	-	-	-	-	-
18	Tempat Olahraga	1	-	-	-	-	1
19	R. Orgs. Kesiswaan	-	-	-	-	-	-
20	R. Lainnya	-	-	-	-	-	-

Lampiran 18

DATA PENDIDIK

Lampiran 1 : Surat Keputusan Kepala MI Sugihan Kampak
 Nomor : MI.020/ 001/SK/B-2.A-3/I/2016
 Tanggal : 4 Januari 2016

A. PEMBAGIAN TUGAS DAN BEBAN KERJA TENAGA PENDIDIK (SEMESTER II) MI SUGIHAN KAMPAK TAHUN PELAJARAN 2015/2016

No	Nama	NIP/ NIGTY	Status	Jabatan
1	Misbakhul Munir, M.Pd.I	090685	GTY	B.Arab (Va,Vb,VI)
2	Hj. Nur Farida, S.Ag. M.Pd.I	19760628 2005012002	PNS Kemenag	Guru Kelas II-A
3	Hj. Sriyatin, S.Ag.	000676	GTY	Guru Kelas IV-b
4	Phatim Khamamah, S.Pd.I.	020677	GTY	Guru Kelas VI
5	Fatma Nurhayati, S.Pd.I.	030679	GTY	Guru Kelas V-b
6	Tohar Mustofa, S.Pd.I.	060680	GTY	Guru Klas IV-a
7	Ayub, S.Pd.I.	070681	GTY	Guru Kelas V-A
8	Naning Khoiriyah, S.Pd.I.	070692	GTY	Guru Klas III
9	Eka Fitriana, S.Pd.I.	080683	GTY	Guru Mapel PAI
10	Sayyidah Munawaroh,S.Pd.	090684	GTY	Guru Kelas

				I-B
11	Fidiatul Choiriyah, S.Pd.I.	090686	GTY	Guru Kelas I-A
12	Khoirul Mu'alimah, S.Pd.I	121017	GTY	Guru Kelas II-b
13	Ririn Maulidyaningsih, S.Pd.I	121016	GTY	Guru mapel B. Inggris
14	Sarifudin	070687	GTY	Guru,SKI keNUan
15	Setyo Pungky Hartanto, S.Pd.	-	GTT	Guru PJOK
16	Mifa Lailil Azizah, S.Pd.I	-	GTT	Guru SBK (IIb,III)

Sugihan, 04 Januari 2016

Kepala MI Sugihan Kampak

MISBAKHUL MUNIR, M.Pd.I

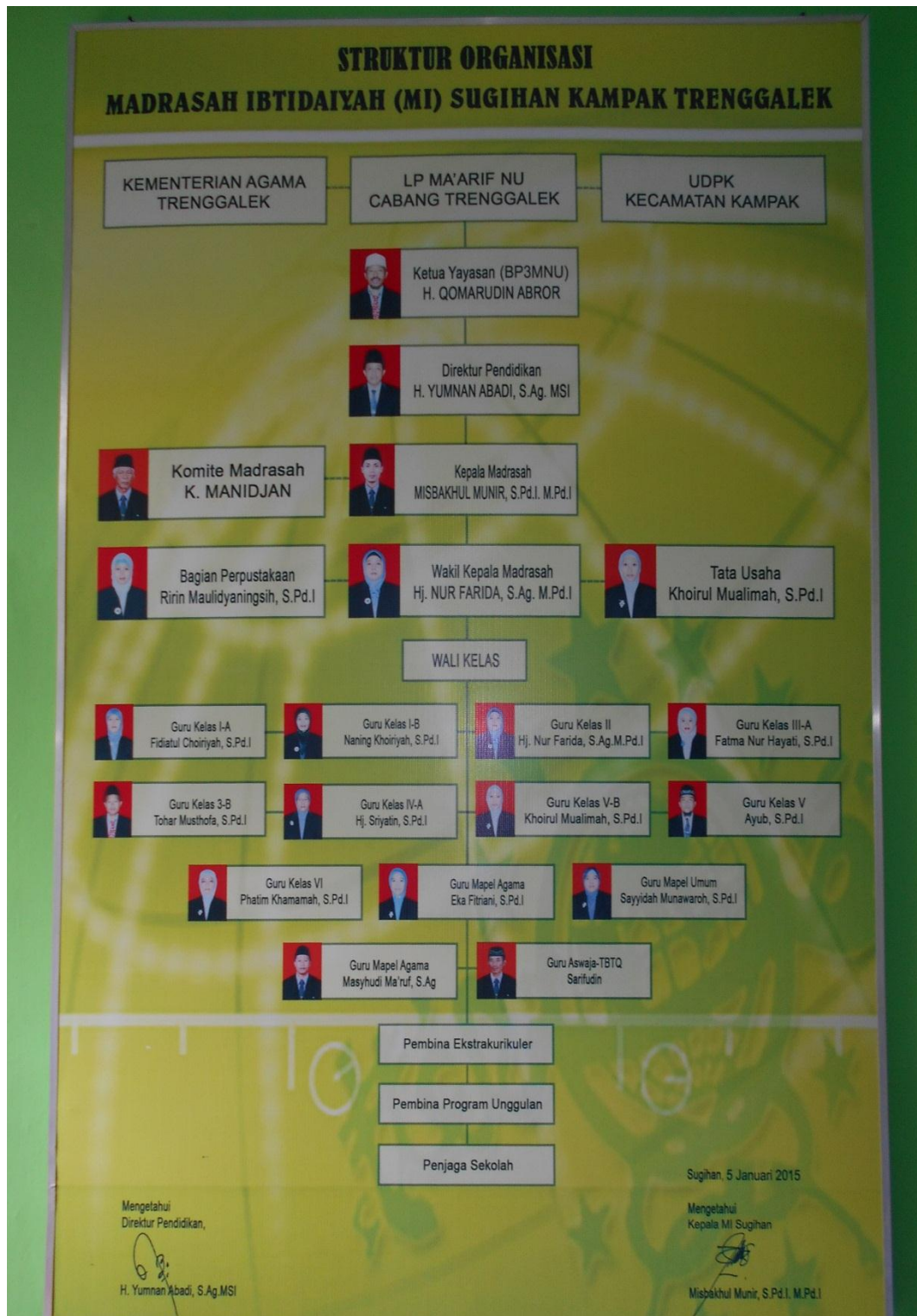



LEMBAGA PENDIDIKAN MA'ARIF NU

Akta Notaris : Munyati Sullam, SH., MA No. 04/2013

MADRASAH IBTIDAIYAH (MI) SUGIHAN KAMPAK

Terakreditasi A NSM : 111235030020 NPSN : 20541860

Jl.Karanganom No.06 RT.11 RW.11 Desa Sugihan Kampak Trenggalek 66373(0355)631217

{<http://misugihankampak.blogspot.com>}email : sugihanmi@gmail.com

VISI DAN MISI

MADRASAH IBTIDAIYAH (MI) SUGIHAN KAMPAK

A. VISI MADRASAH

Terwujudnya Sumber Daya Manusia Yang Berkualitas, Berakidah Yang Kuat, Berakhlakul Karimah, Unggul, Berprestasi, Terampil Dan Mandiri Berdasarkan imtaq dan berwawasan iptek.

B. MISI MADRASAH

- 1. Memantapkan dan mengembangkan madrasah sehingga memiliki jati diri keislam-an yang kuat*
- 2. Meningkatkan kegiatan keagamaan di lingkungan madrasah*
- 3. Membiasakan berperilaku dan pola hidup yang islami*
- 4. Mengupayakan kedisiplinan, kecerdasan, keterampilan dan kecakapan*
- 5. Mengembangkan kemampuan berbahasa arab, inggris, jawa untuk anak*
- 6. Mewujudkan kerjasama di bidang manajemen atau administrasi sekolah*
- 7. Meningkatkan kegiatan kepedulian sosial di lingkungan madrasah*
- 8. Menciptakan lingkungan madrasah yang aman, sehat, bersih dan indah*
- 9. Mewujudkan visi selama lima tahun*
- 10. Membudayakan berilmu dan beramal*
- 11. Meningkatkan kerjasama dengan stoke holder*
- 12. Meningkatkan program unggulan di MI Sugihan*



Lampiran 21

LEMBAGA PENDIDIKAN MA'ARIF NU
 Akta Notaris : Joenoes E. Maogimon,SH. No.103/1986
MADRASAH IBTIDAIYAH (MI) SUGIHAN
 Status : Terakreditasi A NSM : 111235030020 NPSN : 60714367
 Jl.Karanganom No.06 RT/RW.11/11 Desa Sugihan Kampak Trenggalek 66373 (0355)631217
<http://misugihankampak.blogspot.com> email : misugihankampak@gmail.com

PRESTASI MI SUGIHAN
(LEMBAGA, GURU DAN SISWA MI SUGIHAN)
3 TAHUN TERAKHIR

NO	NAMA SISWA	JENIS LOMBA	TINGKAT	SEBAGAI	THN	KET.
1	Al-Husna Drumband	Parade Hari Jadi				
2	Vio Hanes Vernandanu	Porseni MI Ke-3	Kab.	Harapan	2011	Non Akdmk
3	Nizi Hajar	Pidato B. Indonesia	Kabupaten	I	2011	Non Akdmk
4	Ilham Suhendra	Porseni MI Ke-3 (Pidato PI)	Kabupaten	III	2011	Non Akdmk
5	Qurroh 'Aina Muqorrob	Porseni MI Ke-3 (Lompat Jauh PA)	Kabupaten	I	2011	Non Akdmk
6	Group Samroh MI PA-PI	Porseni MI Ke-3 (Lukis PI)	Kabupaten	I	2011	Non Akdmk
7	Fajar Alfi Muzakki	Porseni MI Ke-3	Kabupaten	II	2011	Non Akdmk
8	Vio Hanes Vernandhanu	Bina Kreatifitas SD/MI	Kabupaten	III	2012	Akademik
9	M. Athoilah Hasan	O2SN Kec. Kampak	Kecamatan	II	2012	Akademik
10	Nikmatul Hidayah	TARTIL Tk. SD/MI PA	Kecamatan	I	2012	Non Akdmk
11	Berlyan Ahzan AlFarisi	MTQ Tk. SD/MI PI	Kecamatan	I	2012	Non Akdmk
12	Fajar Alfi Muzakki	MTQ Tk. SD/MI PA	Kecamatan	II	2012	Non Akdmk
13	M.Aditia Nurdiansyah	Bina Kreatifitas SD/MI	Kecamatan	I	2012	Akademik
14	M.Aditia Nurdiansyah	Tertinggi UN 2011/2012 Tk.SD/MI maple Matema	Kecamatan	I	2012	Akademik
15	M. Athoilah Hasan	Tertinggi UN 2011/2012 Tk.SD/MI maple Matema	Kabupaten	IX	2012	Akademik
16	M. Athoilah Hasan	PHBN 2012 (Tartil SD/MI PA)	Kecamatan	I	2012	Non Akdmk
17	Nikmatul Hidayah	PHBN 2012 (MTQ SD/MI PI)	Kecamatan	I	2012	Non Akdmk
18	Berlyan ahsan al-Farissi	PHBN 2012 (MTQ SD/MI PA)	Kecamatan	III	2012	Non Akdmk
19	Lathifatun Nadziroh	PHBN 2012 (Tartil SD/MI PI)	Kecamatan	II	2012	Non Akdmk
20	Sepeda hias Umum	PHBN 2012	Kecamatan	I	2012	Non Akdm
21	Pawai Seni Budaya SD/MI	PHBN 2012	Kecamatan	Harpan I	2012	Non Akdm
22	Exposisi	PHBN 2012	Kecamatan	Juara I	2012	Non Akdm
23	Ayub, S.Pd.I	Inovasi Pembelajaran Guru MI	Kabupaten	Juara I	2012	Akademik
24	Nila Hilyatunnabila	Porseni MI-4 (lukis PI)	Kabupaten	Juara I	2013	Non Akdm
25	Tika Aslamu Beni	Porseni MI-4 (Paduan Suara)	Kabupaten	Juara III	2013	Non Akdm
26	Venesia	Porseni MI-4 (Paduan Suara)	Kabupaten	Juara III	2013	Non Akdm
27	Tika Aslamu Beni	Porseni MI-4 (Paduan Suara)	Provinsi	Harapan III	2013	Non Akdm
28	Venesia	Porseni MI-4 (Paduan Suara)	Provinsi	Harapan III	2013	Non Akdm
29	David Dhahendra Ramadan	Mipa SD/MI UDPK Kampak	Kecamatan	II	2014	Akademik

lanjutan...

NO	NAMA SISWA	JENIS LOMBA	TINGKAT	SEBAGAI	THN	KET.
29	Tathmainnul Qulub	MIPA MTsN Kampak	Kabupaten	I	2014	Akademik
30	MI Sugihan	Sekolah Unggulan Maarif	Kabupaten	I	2014	Akademik
31	Moh. Feri Setiawan	Pidato SD/MI	Kecamatan	I	2014	HAN 2014
32	Intan Wahdatul lailiyah	Kriya Anyam SD/MI	Kecamatan	II	2014	HAN 2014

Trenggalek, 27 Juni 2014

Kepala
MI Sugihan Kampak