

## Lampiran 1

### “PEDOMAN WAWANCARA GURU”

1. Bagaimana perencanaan dalam menerapkan program baca tulis dan menghafal Al Qur'an dengan menggunakan metode Yanbu'a?
2. Apa saja faktor-faktor pendukung dan penghambat dalam menerapkan metode Yanbu'a dalam belajar baca tulis dan menghafal Al Qur'an?
3. Bagaimana evaluasi yang digunakan dalam penerapan metode baca tulis dan menghafal Al-Qur'an dengan metode Yanbu'a?
4. Bagaimana hasil dari penerapan program baca tulis dan menghafal Al-Qur'an dengan menggunakan metode Yanbu'a?

## Lampiran 2

### “PEDOMAN WAWANCARA SISWA”

1. Bagaimana proses belajar Al-Qur'an dengan menggunakan metode Yanbu'a?
2. Apa faktor penghambat dalam menenrapkan program baca tulis dan menghafal Al-Qur'an menggunakan metode Yanbu'a?
3. Apa faktor pendukung dalam menenrapkan program baca tulis dan menghafal Al-Qur'an menggunakan metode Yanbu'a?

### Lampiran 3

#### “ PEDOMAN DOKUMENTASI”

1. Data tentang Struktur Organisasi SMP Islam Al Azhaar Tulugagung
2. Data tentang Identitas Sekolah SMP Islam Al Azhaar Tulugagung
3. Data tentang jumlah tenaga pendidik dan kependidikan SMP Islam Al Azhaar Tulugagung
4. Data tentang asatidz/asatidzah pengampu Yanbu'a

## Lampiran 4

### “ PEDOMAN OBSERVASI”

Hal-hal yang diobservasi:

1. Lingkungan Sekolah SMP Islam Al Azhaar Tulungagung
2. Kondisi pengajar Yanbu'a di SMP Islam Al Azhaar Tulungagung
3. Kondisi siswa kelas Yanbu'a
4. Proses belajar Mengajar Yanbu'a
5. Pelaksanaan Evaluasi Yanbu'a

Lampiran 5

Muatan Materi Metode Yanbu'a

No	Jilid	Materi
1	Satu	<ul style="list-style-type: none"> <li>a) Pembahasan mengenai pengenalan huruf hijaiyah</li> <li>b) Pengenalan angka arab satuan</li> </ul>
2	Dua	<ul style="list-style-type: none"> <li>a) Pengenalan tanda harokat</li> <li>b) Pengenalan Mad atau huruf yang dibaca panjang</li> <li>c) Pengenalan angka arab puluhan sampai ratusan</li> </ul>
3	Tiga	<ul style="list-style-type: none"> <li>a) halaman 1-13 pengenalan tanwin</li> <li>b) halaman 14-27 pengenalan sukun serta menepatkan makhroj setiap huruf, terutama huruf yang serupa bisa membedakan. Pengenalan qolqolah serta hams dan Nun Tasdid</li> <li>c) halaman 28-33 pengenalan Tasydid dan Gunnah pada mim dan nun tasydid</li> <li>d) halaman 34- 44 pengenalan Hamzah Washol dan Lam Ta'rif</li> </ul>
4	Empat	<ul style="list-style-type: none"> <li>a) halaman 1-4 cara membaca lafadz Allah</li> <li>b) halaman 5-14 mengenalkan bacaan Mim sukun</li> <li>c) halaman 15-23 pengenalan bacaan panjang 5 harakat dan 6 harakat</li> <li>d) halaman 24 pengenalan huruf yang tidak terbaca</li> <li>e) halaman 25-45 pengenalan bacaan Nun sukun/tanwin</li> <li>f) pengenalan Arab Pegon</li> <li>g) pengenalan huruf latin dan tulisan arab</li> </ul>
5	Lima	<ul style="list-style-type: none"> <li>a) halaman 1-17 pengenalan cara membaca waqof</li> <li>b) halaman 18-21 pengenalan tanda waqof yang banyak dipakai di Negara Arab dan dunia Islam masa kini</li> <li>c) Halaman 22-25 pengenalan huruf sukun yang dibaca idhghom / idhar</li> <li>d) Halaman 26-28 pengenalan wawu dan ya mad serta Nun dan Mim yang dibaca dengung /idghom tidak sukun</li> <li>e) Halaman 29-30 pengenalan huruf tafkim</li> <li>f) Halaman 31-32 pengenalan cara membaca huruf Ro' tafkim dan tarqiq</li> <li>g) Halaman 33-34 pengenalan cara membaca waqof huruf Lin</li> <li>h) Halaman 35-37 pengenalan cara membaca waqof huruf tasydid</li> <li>i) Halaman 38 pengenalan cara penulisan tanwin</li> <li>j) Halaman 39-43 pengenalan cara membaca waqof lafadzh yang sebelum huruf akhir berupa sukun</li> </ul>
6	Enam	<ul style="list-style-type: none"> <li>a) Pengenalan hukum Mad</li> <li>b) Pengenalan bacaan Ghorib</li> </ul>

7	Tujuh	Pembahasan mengenai ilmu tajwid
---	-------	---------------------------------

Lampiran 6

“Target Pencapaian Materi Tambahan Hafalan Tiap-Tiap Jilid”

Jilid	Hafalan Do'a	Hafalan Surat pilihan
1	Bertemu sesama muslim, Sebelum belajar, Sesudah belajar, Asmaul Husna, Do'a akhir majlis, Pembuka do'a, 10 kalimah toyyibah, do'a kedua orang tua, do'a sebelum makan dan minum	Surat An-Naas s/d surat Al Qurays+surat Yaasiin (1-15)
2	Do'a minum air zam-zam, sesudah makan dan minum, do'a untuk pemberi makan/minum, do'a masuk rumah, do'a bercermin, do'a keluar rumah, do'a naik kendaraan, do'a bepergian, do'a melihat keindahan	Surat Al Fiil s/d Al Qori'ah + surat Yaa siin (16-30)
3	Do'a melihat kejelekan, syukur nikmat dan syukur kedua orangtua, do;a masuk kamar mandi, do'a keluar kamar mandi, niat wudhu, mandi dan tayamum, do'a sesudah wudhu, lafadz adzan dan jawaban, do'a sesudah adzan, lafadz iqomah dan jawaban	Surat Al 'adiyat s/d Al 'Alaq + surah Yaasiin ( 31-45)
4	Do'a masuk masjid, keluar masjid, masuk shof, Lafadz niat sholat, do'a iftitah, jawaban panggilan Al-Qur'an, do'a Qunut, Sujud Syahwi, sujud tilawah, bacaan ketika sholat, dan	Surat At Tiin s/d Asy Syam + surat Yaasiin (46-60)

	bacaan wirid sesudah sholat	
5	Do'a bacaan ketika sholat, bacaan wirid sesudah sholat, do'a sesudah sholat, do'a masuk bulan Rojab dan Sya'ban, do'amelihat bulan sabit, do'alailatul Qodar, do'a sebelum tidur,do'a bangun tidur, do'a tertimpa musibah	Surat Al Balad s/d Al Insiyoq + surat Yaasiin,( 61-75)
6	Do'a ziarah kubur, do'a mendengar Guntur/petir, do'a melihat hujan, do'a memakai pakaian baru, do'a memakai pakaian biasa, do'a melepas pakaian, do'a bersin, penutup do'a, Dzikir jama'i	Surat Al Muthoffifin s/d An naba' + surat Yaasiin (76-83)
7	Setoran mulai awal	Al Baqoroh: 255-257, Al Baqoroh: 284-286, Surat Luqman: 12-19, surat Al Isra': 23-37, Surat Al Kahfi: 107-110, surat Hasyr : 18-24 dan surat Al Jumuah: 9 -11
Pasca	Setoran mulai awal	Surat Yasiin, Surat Arrahman, dan Al Waqi'ah

## Lampiran 7

### 1. Sejarah Berdirinya SMP Islam Al Azhaar Tulungagung



Lembaga Pendidikan Islam Al Azhaar hadir di tengah masyarakat dengan membawa visi sebagai lembaga Dakwah Islam guna meneruskan penyebaran risalah Rosullullah SAW lewat jalur pendidikan. Dengan misi lembaga adalah mendidik anak-anak sholih dan sholihah yang berakhlaq mulia serta berprestasi sebagaimana digambarkan sebagai Generasi Robbani. Al Azhaar Tulungagung berawal dari sebuah Taman Pendidikan Al Qur'an yang pada tahun 1990-an mulai berkembang. Bapak Amin Tampa, S.H. (alm) yang pada saat tersebut berada di Tulungagung sangat berharap di Tulungagung juga ada TPA/TPQ. Dengan berbekal semangat dan sebuah lokasi yang cukup strategis, mulailah TPA/TPQ tersebut dijalankan, sehingga dengan inovasi dan semangat tersebut TPA/TPQ yang berada di Kepatihan Tulungagung tersebut mulai dikenal, bahkan menjadi rujukan bagi perkembangan TPA/TPQ lain di Tulungagung. Selama mengelola TPA/TPQ almarhum Bapak Amin Tampa merasa prihatin, karena pendidikan Agama dari Taman Pendidikan Al Qur'an selalu terputus ketika anak sudah disibukkan oleh pendidikan formal. Hal ini bertaut dengan keinginan Wali Santri, sebagai komponen tak terpisah dari keberadaan setiap lembaga pendidikan, yang sangat menginginkan adanya TK dan SD Islam (pendidikan formal). Kemudian dengan bantuan berbagai pihak pada tahun 1993 didirikan TK Islam Al Azhaar, dengan model Full Day School. Tanggapan dan berkembangnya TK Islam Al Azhaar menjadikan orang tua santri yakin bahwa harus segera direalisasikan juga adanya pendidikan jenjang selanjutnya. Maka tahun 1994 SD Islam mulai dirintis dengan hanya 5 murid

di kelas 1. Ketika sudah beranjak masuk sebagai sekolah formal, maka keberadaan lembaga pendidikan yang ada harus memiliki payung hukum. Karenanya mulai tahun 1994 hingga 1995 Bapak Amin Tampa menghubungi tokoh-tokoh masyarakat di sekitar Kepatihan dan Tulungagung untuk bergabung mendukung berjalannya TK dan SD, sehingga pada tahun 1995 secara bersama, bapak-bapak tersebut bertekad mengabdikan bersama di Yayasan yang diproses formal di Notaris Bapak Masjkur SH, dengan akte notaris No. 8 tahun 1995, tanggal 12 April 1995. Pada tahun itu juga NSS SD dan NSTK diproses formal. Dengan keberadaan yayasan tersebut akhirnya cakupan dakwah cukup luas, dan karenanya untuk pengelolaan pendidikan secara khusus tetap diamanahkan pada Lembaga Pendidikan Islam (LPI) Al Azhaar. Dan perkembangan selanjutnya didirikan jenjang : Play Group tahun 1998, Taman Asuh Bayi dan Balita tahun 2000, dan SMP serta Pra Play Group pada tahun 2001.

Tanggal berdiri lembaga adalah 5 Mei 1993, yang sekaligus diperingati sebagai Milad Al Azhaar Tulungagung, setiap tanggal 5 Mei. History tanggal ini didasarkan dari kepindahan TPA/TPQ Al Munawaroh (berdiri sejak 1990 oleh Bpk. Amin Tampa di Jl. Panglima Sudirman VII) ke Jl. Letjend Suprpto 67 Kepatihan, dan karena nama yang lama tidak boleh dibawa serta pindah, sehingga TPA/TPQ tersebut diberi nama baru menjadi Al Azhaar, dengan harapan sesuai maknanya “berkembang/berbunga”. Dan pada tahun ajaran baru 1993/1994 dimulai jenjang formal TK Islam Al Azhaar yang semakin berkembang dengan

keberadaan jenjang lainnya hingga saat ini. LPI Al Azhaar Tulungagung berstatus mandiri di bawah naungan Yayasan Al Azhaar Tulungagung. LPI Al Azhaar Tulungagung ini sendiri bukan merupakan cabang atau afiliasi dengan Al Azhaar (“aa”) atau Al Azhar (“a”) di manapun. Akte Notaris Yayasan yang telah disebutkan merupakan tanda formal yang cukup kuat. Namun secara bersama-sama sebagai lembaga dakwah dan lembaga pendidikan Islam, Al Azhaar Tulungagung terbuka menjalin silaturahmi dan kerjasama dengan lembaga lain.<sup>1</sup>

## 2. Profil SMP Islam Al Azhaar Tulungagung

### a. Identitas Sekolah

Nama Sekolah : SMP Islam Al Azhaar Tulungagung  
Alamat : Jl. Pahlawan III / 40  
Desa / Kelurahan : Kedungwaru  
Kecamatan : Kedungwaru  
Kabupaten : Tulungagung, Kode Pos 66224  
No. Telp : (0355) 322357

### b. Nama Lembaga / Yayasan Penyelenggara sekolah :

Lembaga Pendidikan Islam (LPI) Al Azhaar dibawah naungan Yayasan Al Azhaar Tulungagung

### c. Alamat Yayasan & Telp : Jl. Pahlwan III / 40 Kedungwaru Tulungagung, Telp 322357

### d. Nama Kepala Sekolah : TUTI HARYATI, M.Pd

---

<sup>1</sup> Dokumen SMP Islam Al AZhaar Tulungagung

- No. Telp/HP : .....
- e. Katagori Sekolah : Reguler
- f. NSS/NSM/NDS : 202 051 601 104
- g. Tahun Didirikan /beroperasi: 2002 / 2002
- h. Kepemilikan Tanah : Wakaf dan Milik Pribadi (LPI Al Azhar Tulungagung)

### 3. Letak Geografis SMP Islam Al Azhaar Tulugagung

SMP Islam Al Azhaar terletak di desa Kedungwaru, Kecamatan Kedungwaru, Kabupaten Tulungagung. Tepatnya, terletak di Jl. Pahlawan III / 40 dan disekitar perumahan warga. Meskipun letaknya didalam namun lokasi SMP Islam Al Azhaar mudah dicari karena ada penunjuk arah ketika memasuki gang.

Secara Geografis letak SMP Islam Al Azhaar berbatasan dengan:

- a. Sebelah Utara : Kec. Ngantru, Kab. Trenggalek
- b. Sebelah Selatan : Kec. Tulungagung, Kab. Tulungagung
- c. Sebelah Timur : Kec. Sumbergempol, Kab. Tulungagung
- d. Sebelah Barat : Kec. Kauman, Kab. Tulungagung
- ### 4. Visi, Misi dan Tujuan Sekolah
- a. Visi
1. Terwujudnya siswa yang beriman kuat, berakhlak mulia dan berprestasi
  2. Menjadi lembaga dakwah pendidikan yang profesional dan amanah. Visi yang dernikian mengemban amanah untuk

melaksanakan kegiatan pendidikan yang menyeluruh, menyangkut segala aspek kehidupan yang mengacu pada nilai-nilai Islam dengan dasar al Qur'an, al Hadits dan Ijtihad.

Indikatornya:

1. Terwujudnya kecintaan dan semangat belajar dinul Islam.
2. Terwujudnya murid yang berbakti kepada orang tua dan hormat kepada guru.
3. Mempunyai kepedulian terhadap sesama dan lingkungan.
4. Berprestasi dalam akademis dan non akademis.
5. Tercapai ketuntasan dalam belajar (mastery learning).

b. Misi

1. Mendidik murid gemar dan tekun beribadah.
2. Menumbuhkan kecintaan dan meneladani akhlaq rosulullah.
3. Mendidik murid memiliki ketrampilan menyampaikan ide gagasan dan dakwah baik secara lisan maupun tulisan.
4. Mendidik murid menguasai bahasa internasional (arab dan Inggris) sebagai bahasa percakapan sehari-hari.
5. Mendidik murid memiliki kompetensi di bidang sains, teknologi dan informasi.
6. Mengembangkan kesadaran murid untuk berfikir kritis dan ilmiah.
7. Mendidik murid mencintai dan memberdayakan lingkungan alam sekitar.

8. Membantu orang tua dalam mewujudkan anak sholih sholihah yang ditampilkan dengan akhlaq mulia dan disertai kemampuan intelektual tinggi, menguasai sains teknologi disertai emosional stabil

c. Tujuan

Tujuan sekolah kami merupakan jabaran dari visi dan misi sekolah agar komunikatif dan bisa diukur sebagai berikut:

1. Unggul dalam kegiatan keagamaan dan kepedulian sekolah.
2. Unggul dalam perolehan nilai UAN
3. Unggul dalam persaingan masuk ke Jenjang SMA Negeri
4. Unggul dalam penerapan ilmu pengetahuan dan teknologi, terutama bidang sains dan matematika
5. Unggul dalam kebersihan dan penghijauan Sekolah

Lampiran 8

**Srtuktur Organisasi SMP ISLAM AL AZHAAR Tulungagung**

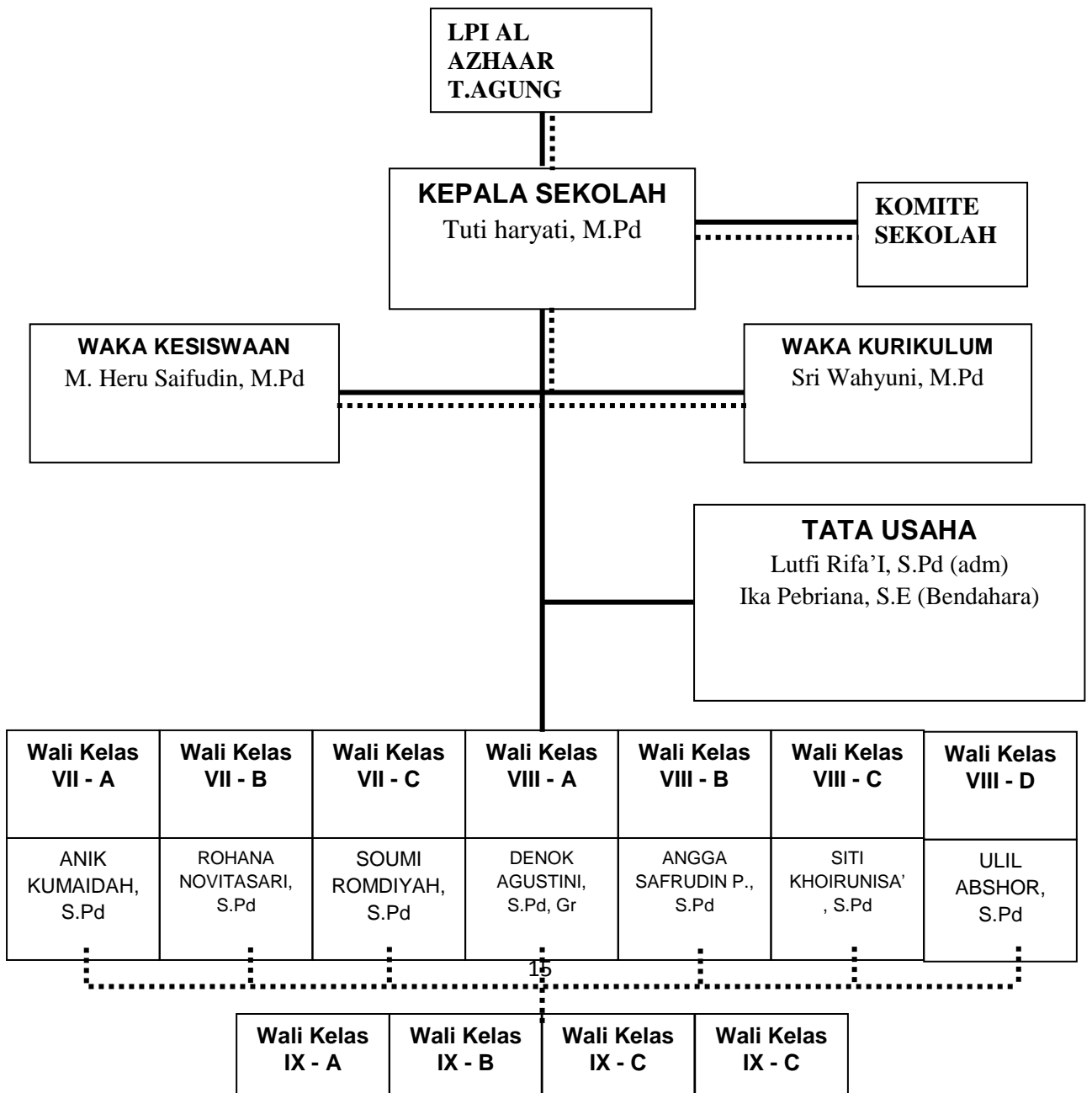

Lampiran 9

”Data Ustad/ustadzah Pengajar Kelas Yanbu’a”

Jilid	Banyak Kelas	Pengajar
1	1 kelas	Ustadzah Jannah, Ustadzah Ningsih
2	1 kelas	Ustadz Ahmad
3	1 Kelas	Ustadzah Nisa’
4	1 Kelas	Ustadzah Vita, Ustadzah Nila
5	2 Kelas	Ustadz Zen, Ustadz Rahmat, Ustadzah Yuni
6	2 Kelas	Ustadzah Yeni, Ustadz Ulil, Ustadzah Eli
7	1 Kelas	Ustadzah Saumi, Ustadz Angga



Lampiran 10

### Lingkungan Sekolah SMP Islam Al Azhaar Tulungagung

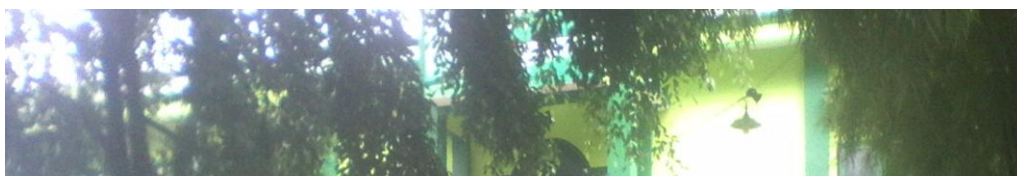

Wawancara dengan ustadzah Saumi pada hari salasa, 19 Januari 2016



12  
Wawancara dengan siswa Yanbu'a jilid 7 pada hari Jum'at 20 Januari 2016



Ustadzah menyampaikan materi secara klasikal, dokumentasi pada hari  
Rabu, 25 Januari 2016



Ustadz memperhatikan bacaan siswa pada saat melakukan baca simak  
klasikal. Dokumentasi pada hari Senin 18 Januari 2016



Ustadzah menyimak siswa lalaran surah pendek klasikal. dokumentasi pada hari senin, 18 Januari 2016



Siswa membaca secara klasikal, dokumentasi pada hari senin tanggal 18 Januari 2016





Ustadzah menyimak siswa sorogan individu. dokumentasi pada hari senin,  
18 Januari 2016



Ustadzah memberikan penilaian pada siswal, dokumentasi pada hari Rabu  
tanggal 20 Januari 2016



Materi Jilid Yanbu'a

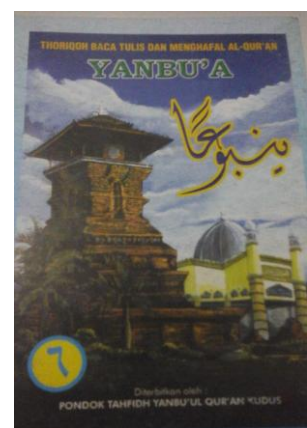
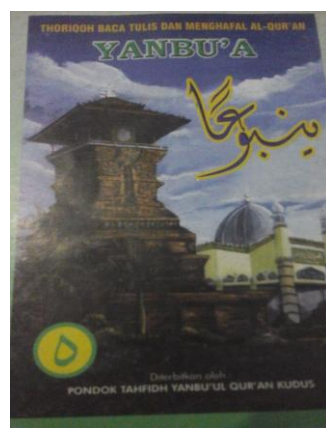
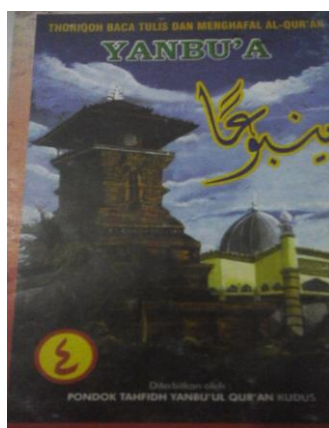
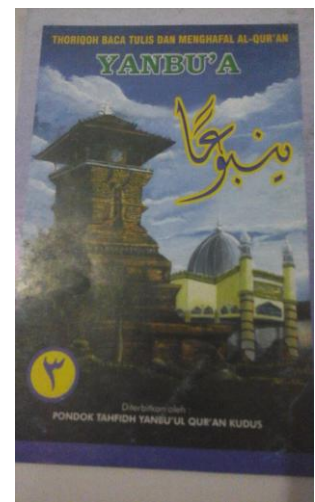
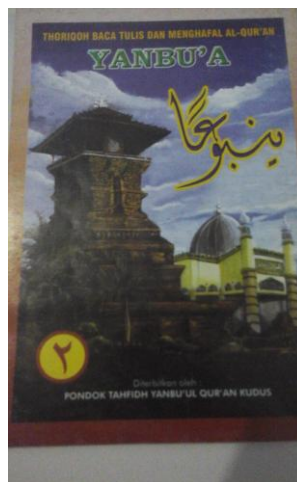
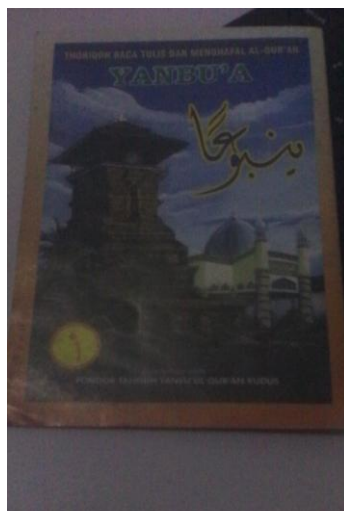

## DAFTAR RIWAYAT HIDUP



*Anisa Puji Astuti, dilahirkan di Surabaya, tepatnya pada hari Kamis, 08 Desember 1994. Anak pertama dan terakhir dari Ibu bernama Yasmina Suparti dan ayah Fajarrudin. Mengawali pendidikannya di Taman Kanak-Kanak Dharma Wanita (2000-2001), kemudian melanjutkan pendidikannya di SD Negeri 1 Sawahan (2001-2006), kemudian melanjutkan ke Sekolah Menengah Pertama Negeri di SMPN 3 Panggul (2007-2009). Kemudian melanjutkan kembali studinya di Tingkat Menengah atas di Sekolah Menengah Kejuruan tepatnya di SMK ISLAM*

*PANGGUL tahun (2010-2012). Akhirnya pendidikan perkuliahan jenjang Sarjana Strata Satu di Institut Agama Islam Negeri (IAIN) Tulungagung Tahun (2012-2015) dengan jurusan Pendidikan Agama Islam (PAI) dan secara informal di Pondok Pesantren Tahfidz Al-Qur'an Putri Al-Yamani Sumberdadi Sumbergempol Tulungagung.*

## Lampiran 1

### “PEDOMAN WAWANCARA GURU”

5. Bagaimana perencanaan dalam menerapkan program baca tulis dan menghafal Al Qur'an dengan menggunakan metode Yanbu'a?
6. Apa saja faktor-faktor pendukung dan penghambat dalam menerapkan metode Yanbu'a dalam belajar baca tulis dan menghafal Al Qur'an?
7. Bagaimana evaluasi yang digunakan dalam penerapan metode baca tulis dan menghafal Al-Qur'an dengan metode Yanbu'a?
8. Bagaimana hasil dari penerapan program baca tulis dan menghafal Al-Qur'an dengan menggunakan metode Yanbu'a?



## Lampiran 2

### “PEDOMAN WAWANCARA SISWA”

4. Bagaimana proses belajar Al-Qur'an dengan menggunakan metode Yanbu'a?
5. Apa faktor penghambat dalam menenrapkan program baca tulis dan menghafal Al-Qur'an menggunakan metode Yanbu'a?
6. Apa faktor pendukung dalam menenrapkan program baca tulis dan menghafal Al-Qur'an menggunakan metode Yanbu'a?

### Lampiran 3

#### “ PEDOMAN DOKUMENTASI”

5. Data tentang Struktur Organisasi SMP Islam Al Azhaar Tulugagung
6. Data tentang Identitas Sekolah SMP Islam Al Azhaar Tulugagung
7. Data tentang jumlah tenaga pendidik dan kependidikan SMP Islam Al Azhaar Tulugagung
8. Data tentang asatidz/asatidzah pengampu Yanbu'a

## Lampiran 4

### “ PEDOMAN OBSERVASI”

Hal-hal yang diobservasi:

6. Lingkungan Sekolah SMP Islam Al Azhaar Tulungagung
7. Kondisi pengajar Yanbu'a di SMP Islam Al Azhaar Tulungagung
8. Kondisi siswa kelas Yanbu'a
9. Proses belajar Mengajar Yanbu'a
10. Pelaksanaan Evaluasi Yanbu'a

Lampiran 5

Muatan Materi Metode Yanbu'a

No	Jilid	Materi
1	Satu	c) Pembahasan mengenai pengenalan huruf hijaiyah d) Pengenalan angka arab satuan
2	Dua	d) Pengenalan tanda harokat e) Pengenalan Mad atau huruf yang dibaca panjang f) Pengenalan angka arab puluhan sampai ratusan
3	Tiga	e) halaman 1-13 pengenalan tanwin f) halaman 14-27 pengenalan sukun serta menepatkan makhroj setiap huruf, terutama huruf yang serupa bisa membedakan. Pengenalan qolqolah serta hams dan Nun Tasdid g) halaman 28-33 pengenalan Tasydid dan Gunnah pada mim dan nun tasydid h) halaman 34- 44 pengenalan Hamzah Washol dan Lam Ta'rif
4	Empat	h) halaman 1-4 cara membaca lafadz Allah i) halaman 5-14 mengenalkan bacaan Mim sukun j) halaman 15-23 pengenalan bacaan panjang 5 harakat dan 6 harakat k) halaman 24 pengenalan huruf yang tidak terbaca l) halaman 25-45 pengenalan bacaan Nun sukun/tanwin m) pengenalan Arab Pegon n) pengenalan huruf latin dan tulisan arab
5	Lima	k) halaman 1-17 pengenalan cara membaca waqof l) halaman 18-21 pengenalan tanda waqof yang banyak dipakai di Negara Arab dan dunia Islam masa kini m) Halaman 22-25 pengenalan huruf sukun yang dibaca idhghom / idhar n) Halaman 26-28 pengenalan wawu dan ya mad serta Nun dan Mim yang dibaca dengung /idghom tidak sukun o) Halaman 29-30 pengenalan huruf tafkim p) Halaman 31-32 pengenalan cara membaca huruf Ro' tafkim dan tarqiq q) Halaman 33-34 pengenalan cara membaca waqof huruf Lin r) Halaman 35-37 pengenalan cara membaca waqof huruf tasydid s) Halaman 38 pengenalan cara penulisan tanwin t) Halaman 39-43 pengenalan cara membaca waqof lafadzh yang sebelum huruf akhir berupa sukun
6	Enam	c) Pengenalan hukum Mad d) Pengenalan bacaan Ghorib

7	Tujuh	Pembahasan mengenai ilmu tajwid
---	-------	---------------------------------

Lampiran 6

“Target Pencapaian Materi Tambahan Hafalan Tiap-Tiap Jilid”

Jilid	Hafalan Do'a	Hafalan Surat pilihan
1	Bertemu sesama muslim, Sebelum belajar, Sesudah belajar, Asmaul Husna, Do'a akhir majlis, Pembuka do'a, 10 kalimah toyyibah, do'a kedua orang tua, do'a sebelum makan dan minum	Surat An-Naas s/d surat Al Qurays+surat Yaasiin (1-15)
2	Do'a minum air zam-zam, sesudah makan dan minum, do'a untuk pemberi makan/minum, do'a masuk rumah, do'a bercermin, do'a keluar rumah, do'a naik kendaraan, do'a bepergian, do'a melihat keindahan	Surat Al Fiil s/d Al Qori'ah + surat Yaa siin (16-30)
3	Do'a melihat kejelekan, syukur nikmat dan syukur kedua orangtua, do;a masuk kamar mandi, do'a keluar kamar mandi, niat wudhu, mandi dan tayamum, do'a sesudah wudhu, lafadz adzan dan jawaban, do'a sesudah adzan, lafadz iqomah dan jawaban	Surat Al 'adiyat s/d Al 'Alaq + surah Yaasiin ( 31-45)
4	Do'a masuk masjid, keluar masjid, masuk shof, Lafadz niat sholat, do'a iftitah, jawaban panggilan Al-Qur'an, do'a Qunut, Sujud Syahwi, sujud tilawah, bacaan ketika sholat, dan	Surat At Tiin s/d Asy Syam + surat Yaasiin (46-60)

	bacaan wirid sesudah sholat	
5	Do'a bacaan ketika sholat, bacaan wirid sesudah sholat, do'a sesudah sholat, do'a masuk bulan Rojab dan Sya'ban, do'amelihat bulan sabit, do'alailatul Qodar, do'a sebelum tidur,do'a bangun tidur, do'a tertimpa musibah	Surat Al Balad s/d Al Insiqoq + surat Yaasiin,( 61-75)
6	Do'a ziarah kubur, do'a mendengar Guntur/petir, do'a melihat hujan, do'a memakai pakaian baru, do'a memakai pakaian biasa, do'a melepas pakaian, do'a bersin, penutup do'a, Dzikir jama'i	Surat Al Muthoffifin s/d An naba' + surat Yaasiin (76-83)
7	Setoran mulai awal	Al Baqoroh: 255-257, Al Baqoroh: 284-286, Surat Luqman: 12-19, surat Al Isra': 23-37, Surat Al Kahfi: 107-110, surat Hasyr : 18-24 dan surat Al Jumuah: 9 -11
Pasca	Setoran mulai awal	Surat Yasiin, Surat Arrahman, dan Al Waqi'ah

#### Lampiran 7

#### 5. Sejarah Berdirinya SMP Islam Al Azhaar Tulungagung

Lembaga Pendidikan Islam Al Azhaar hadir di tengah masyarakat dengan membawa visi sebagai lembaga Dakwah Islam guna meneruskan penyebaran risalah Rosullullah SAW lewat jalur pendidikan. Dengan misi lembaga adalah mendidik anak-anak sholih dan sholihah yang berakhlaq mulia serta berprestasi sebagaimana digambarkan sebagai Generasi Robbani. Al Azhaar Tulungagung berawal dari sebuah Taman Pendidikan Al Qur'an yang pada tahun 1990-an mulai berkembang. Bapak Amin Tampa, S.H. (alm) yang pada saat tersebut berada di Tulungagung sangat berharap di Tulungagung juga ada TPA/TPQ. Dengan berbekal semangat dan sebuah lokasi yang cukup strategis, mulailah TPA/TPQ tersebut dijalankan, sehingga dengan inovasi dan semangat tersebut TPA/TPQ yang berada di Kepatihan Tulungagung tersebut mulai dikenal, bahkan menjadi rujukan bagi perkembangan TPA/TPQ lain di Tulungagung. Selama mengelola TPA/TPQ almarhum Bapak Amin Tampa merasa prihatin, karena pendidikan Agama dari Taman Pendidikan Al Qur'an selalu terputus ketika anak sudah disibukkan oleh pendidikan formal. Hal ini bertaut dengan keinginan Wali Santri, sebagai komponen tak terpisah dari keberadaan setiap lembaga pendidikan, yang sangat menginginkan adanya TK dan SD Islam (pendidikan formal). Kemudian dengan bantuan berbagai pihak pada tahun 1993 didirikan TK Islam Al Azhaar, dengan model Full Day School. Tanggapan dan berkembangnya TK Islam Al Azhaar menjadikan orang tua santri yakin bahwa harus segera direalisasikan juga adanya pendidikan jenjang selanjutnya. Maka tahun 1994 SD Islam mulai dirintis dengan hanya 5 murid



di kelas 1. Ketika sudah beranjak masuk sebagai sekolah formal, maka keberadaan lembaga pendidikan yang ada harus memiliki payung hukum. Karenanya mulai tahun 1994 hingga 1995 Bapak Amin Tampa menghubungi tokoh-tokoh masyarakat di sekitar Kepatihan dan Tulungagung untuk bergabung mendukung berjalannya TK dan SD, sehingga pada tahun 1995 secara bersama, bapak-bapak tersebut bertekad mengabdikan bersama di Yayasan yang diproses formal di Notaris Bapak Masjkur SH, dengan akte notaris No. 8 tahun 1995, tanggal 12 April 1995. Pada tahun itu juga NSS SD dan NSTK diproses formal. Dengan keberadaan yayasan tersebut akhirnya cakupan dakwah cukup luas, dan karenanya untuk pengelolaan pendidikan secara khusus tetap diamanahkan pada Lembaga Pendidikan Islam (LPI) Al Azhaar. Dan perkembangan selanjutnya didirikan jenjang : Play Group tahun 1998, Taman Asuh Bayi dan Balita tahun 2000, dan SMP serta Pra Play Group pada tahun 2001.

Tanggal berdiri lembaga adalah 5 Mei 1993, yang sekaligus diperingati sebagai Milad Al Azhaar Tulungagung, setiap tanggal 5 Mei. History tanggal ini didasarkan dari kepindahan TPA/TPQ Al Munawaroh (berdiri sejak 1990 oleh Bpk. Amin Tampa di Jl. Panglima Sudirman VII) ke Jl. Letjend Suprpto 67 Kepatihan, dan karena nama yang lama tidak boleh dibawa serta pindah, sehingga TPA/TPQ tersebut diberi nama baru menjadi Al Azhaar, dengan harapan sesuai maknanya “berkembang/berbunga”. Dan pada tahun ajaran baru 1993/1994 dimulai jenjang formal TK Islam Al Azhaar yang semakin berkembang dengan

keberadaan jenjang lainnya hingga saat ini. LPI Al Azhaar Tulungagung berstatus mandiri di bawah naungan Yayasan Al Azhaar Tulungagung. LPI Al Azhaar Tulungagung ini sendiri bukan merupakan cabang atau afiliasi dengan Al Azhaar (“aa”) atau Al Azhar (“a”) di manapun. Akte Notaris Yayasan yang telah disebutkan merupakan tanda formal yang cukup kuat. Namun secara bersama-sama sebagai lembaga dakwah dan lembaga pendidikan Islam, Al Azhaar Tulungagung terbuka menjalin silaturahmi dan kerjasama dengan lembaga lain.<sup>2</sup>

## 6. Profil SMP Islam Al Azhaar Tulungagung

### i. Identitas Sekolah

Nama Sekolah : SMP Islam Al Azhaar Tulungagung  
Alamat : Jl. Pahlawan III / 40  
Desa / Kelurahan : Kedungwaru  
Kecamatan : Kedungwaru  
Kabupaten : Tulungagung, Kode Pos 66224  
No. Telp : (0355) 322357

### j. Nama Lembaga / Yayasan Penyelenggara sekolah :

Lembaga Pendidikan Islam (LPI) Al Azhaar dibawah naungan Yayasan Al Azhaar Tulungagung

k. Alamat Yayasan & Telp : Jl. Pahlwan III / 40 Kedungwaru  
Tulungagung, Telp 322357

l. Nama Kepala Sekolah : TUTI HARYATI, M.Pd

---

<sup>2</sup> Dokumen SMP Islam Al AZhaar Tulungagung

- No. Telp/HP : .....
- m. Katagori Sekolah : Reguler
- n. NSS/NSM/NDS : 202 051 601 104
- o. Tahun Didirikan /beroperasi: 2002 / 2002
- p. Kepemilikan Tanah : Wakaf dan Milik Pribadi (LPI Al Azhar Tulungagung)

#### 7. Letak Geografis SMP Islam Al Azhaar Tulugagung

SMP Islam Al Azhaar terletak di desa Kedungwaru, Kecamatan Kedungwaru, Kabupaten Tulungagung. Tepatnya, terletak di Jl. Pahlawan III / 40 dan disekitar perumahan warga. Meskipun letaknya didalam namun lokasi SMP Islam Al Azhaar mudah dicari karena ada penunjuk arah ketika memasuki gang.

Secara Geografis letak SMP Islam Al Azhaar berbatasan dengan:

- e. Sebelah Utara : Kec. Ngantru, Kab. Trenggalek
- f. Sebelah Selatan : Kec. Tulungagung, Kab. Tulungagung
- g. Sebelah Timur : Kec. Sumbergempol, Kab. Tulungagung
- h. Sebelah Barat : Kec. Kauman, Kab. Tulungagung
- #### 8. Visi, Misi dan Tujuan Sekolah

##### d. Visi

1. Terwujudnya siswa yang beriman kuat, berakhlak mulia dan berprestasi
2. Menjadi lembaga dakwah pendidikan yang profesional dan amanah. Visi yang dernikian mengemban amanah untuk

melaksanakan kegiatan pendidikan yang menyeluruh, menyangkut segala aspek kehidupan yang mengacu pada nilai-nilai Islam dengan dasar al Qur'an, al Hadits dan Ijtihad.

Indikatornya:

6. Terwujudnya kecintaan dan semangat belajar dinul Islam.
7. Terwujudnya murid yang berbakti kepada orang tua dan hormat kepada guru.
8. Mempunyai kepedulian terhadap sesama dan lingkungan.
9. Berprestasi dalam akademis dan non akademis.
10. Tercapai ketuntasan dalam belajar (mastery learning).

e. Misi

1. Mendidik murid gemar dan tekun beribadah.
2. Menumbuhkan kecintaan dan meneladani akhlaq rosulullah.
3. Mendidik murid memiliki ketrampilan menyampaikan ide gagasan dan dakwah baik secara lisan maupun tulisan.
4. Mendidik murid menguasai bahasa internasional (arab dan Inggris) sebagai bahasa percakapan sehari-hari.
5. Mendidik murid memiliki kompetensi di bidang sains, teknologi dan informasi.
6. Mengembangkan kesadaran murid untuk berfikir kritis dan ilmiah.
7. Mendidik murid mencintai dan memberdayakan lingkungan alam sekitar.

8. Membantu orang tua dalam mewujudkan anak sholih sholihah yang ditampilkan dengan akhlaq mulia dan disertai kemampuan intelektual tinggi, menguasai sains teknologi disertai emosional stabil

f. Tujuan

Tujuan sekolah kami merupakan jabaran dari visi dan misi sekolah agar komunikatif dan bisa diukur sebagai berikut:

1. Unggul dalam kegiatan keagamaan dan kepedulian sekolah.
2. Unggul dalam perolehan nilai UAN
3. Unggul dalam persaingan masuk ke Jenjang SMA Negeri
4. Unggul dalam penerapan ilmu pengetahuan dan teknologi, terutama bidang sains dan matematika
5. Unggul dalam kebersihan dan penghijauan Sekolah

Lampiran 8

**Srtuktur Organisasi SMP ISLAM AL AZHAAR Tulungagung**

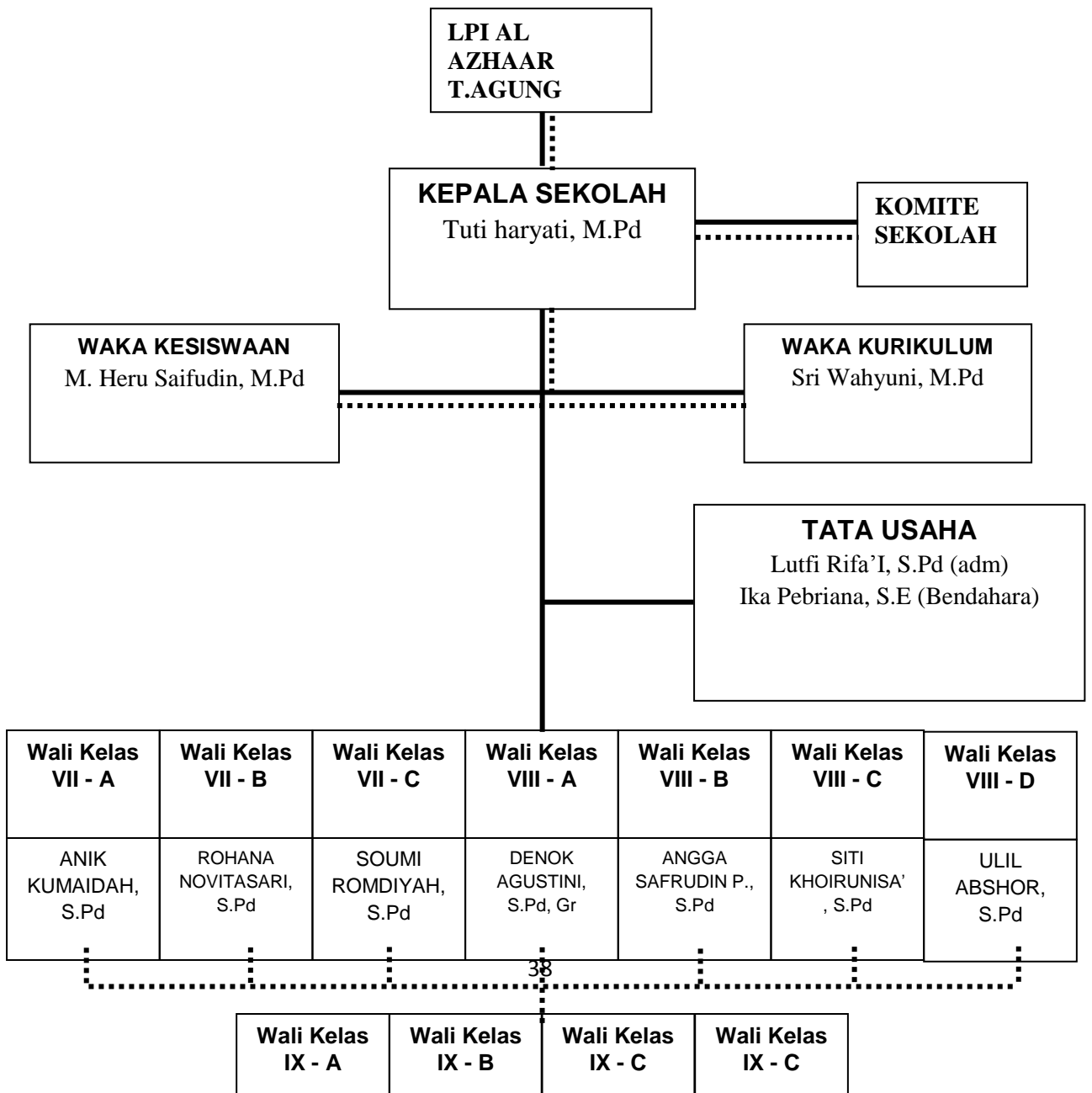

Lampiran 9

”Data Ustad/ustadzah Pengajar Kelas Yanbu’a”

Jilid	Banyak Kelas	Pengajar
1	1 kelas	Ustadzah Jannah, Ustadzah Ningsih
2	1 kelas	Ustadz Ahmad
3	1 Kelas	Ustadzah Nisa’
4	1 Kelas	Ustadzah Vita, Ustadzah Nila
5	2 Kelas	Ustadz Zen, Ustadz Rahmat, Ustadzah Yuni
6	2 Kelas	Ustadzah Yeni, Ustadz Ulil, Ustadzah Eli
7	1 Kelas	Ustadzah Saumi, Ustadz Angga

Lampiran 10

## Lingkungan Sekolah SMP Islam Al Azhaar Tulungagung

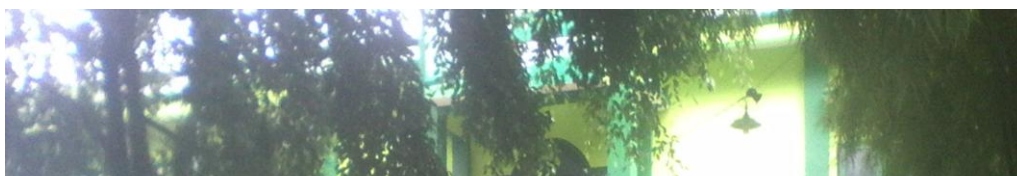



Wawancara dengan ustadzah Saumi pada hari salasa, 19 Januari 2016



Wawancara dengan siswa Yanbu'a jilid 7 pada hari Jum'at 20 Januari 2016



Ustadzah menyampaikan materi secara klasikal, dokumentasi pada hari  
Rabu, 25 Januari 2016



Ustadz memperhatikan bacaan siswa pada saat melakukan baca simak  
klasikal. Dokumentasi pada hari Senin 18 Januari 2016



Ustadzah menyimak siswa lalaran surah pendek klasikal. dokumentasi pada hari senin, 18 Januari 2016



Siswa membaca secara klasikal, dokumentasi pada hari senin tanggal 18 Januari 2016



Ustadzah menyimak siswa sorogan individu. dokumentasi pada hari senin,  
18 Januari 2016



Ustadzah memberikan penilaian pada siswal, dokumentasi pada hari Rabu  
tanggal 20 Januari 2016





Materi Jilid Yanbu'a

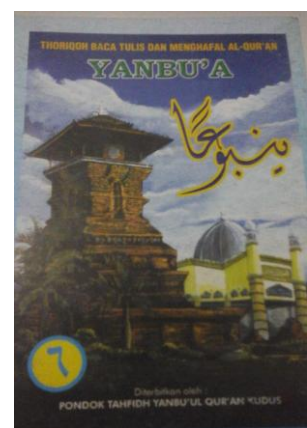
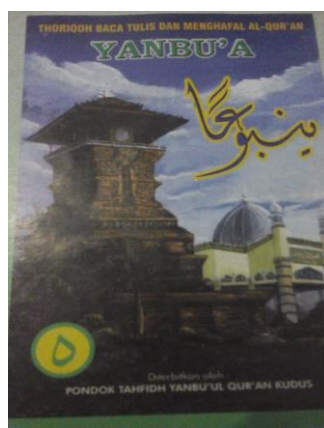
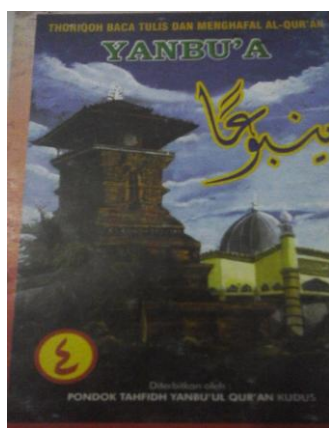
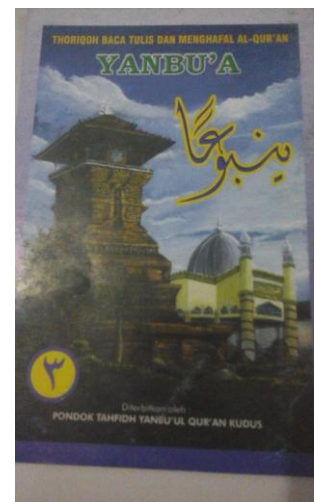
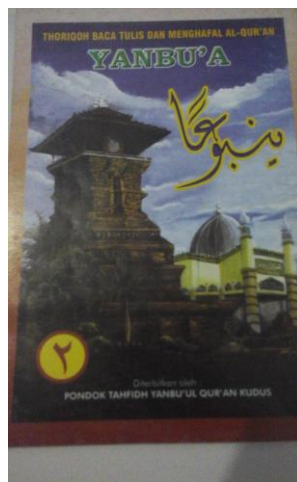
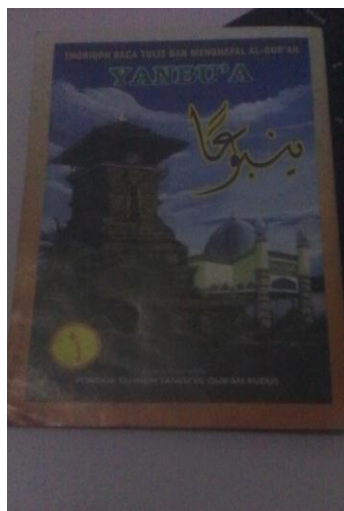

## DAFTAR RIWAYAT HIDUP



*Anisa Puji Astuti, dilahirkan di Surabaya, tepatnya pada hari Kamis, 08 Desember 1994. Anak pertama dan terakhir dari Ibu bernama Yasmina Suparti dan ayah Fajarrudin. Mengawali pendidikannya di Taman Kanak-Kanak Dharma Wanita (2000-2001), kemudian melanjutkan pendidikannya di SD Negeri 1 Sawahan (2001-2006), kemudian melanjutkan ke Sekolah Menengah Pertama Negeri di SMPN 3 Panggul (2007-2009). Kemudian melanjutkan kembali studinya di Tingkat Menengah atas di Sekolah Menengah Kejuruan tepatnya di SMK ISLAM*

*PANGGUL tahun (2010-2012). Akhirnya pendidikan perkuliahan jenjang Sarjana Strata Satu di Institut Agama Islam Negeri (IAIN) Tulungagung Tahun (2012-2015) dengan jurusan Pendidikan Agama Islam (PAI) dan secara informal di Pondok Pesantren Tahfidz Al-Qur'an Putri Al-Yamani Sumberdadi Sumbergempol Tulungagung.*

