

## *Lampiran 1*

### **Pedoman Observasi**

Hal-hal yang diobservasi dalam penelitian ini adalah:

1. Lokasi penelitian
2. Keadaan kelas
3. Keadaan sarana dan prasarana
4. Keadaan siswa
5. Keadaan guru

## *Lampiran 2*

### **Pedoman Wawancara**

#### A. Untuk Guru

1. Bagaimana strategi yang digunakan untuk menciptakan kelas yang kondusif ?
2. Bagaimana cara mengatasi kendala-kendala yang terjadi ketika pembelajaran yang dilaksanakan tidak dapat berjalan dengan kondusif ?
3. Bagaimana strategi yang digunakan guru untuk menjalin kerjasama yang baik dengan siswa ?
4. Bagaimana cara mengatasi kendala-kendala yang terjadi apabila seorang siswa tidak dapat menjalin kerjasama dengan baik bersama guru ?
5. Bagaimana strategi guru dalam mengatur ruang kelas agar siswa merasa nyaman didalam kelas ?
6. Bagaimana cara mengatasi kendala yang terjadi apabila pengaturan ruang kelas tidak berjalan dengan baik ?
7. Bagaimana cara guru meningkatkan prestasi belajar siswa pada mata pelajaran Pendidikan Agama Islam ?

#### B. Untuk siswa

1. Bagaimana peran guru ketika menjelaskan materi didalam kelas, agar tercipta lingkungan belajar yang kondusif ?
2. Bagaimana sikap guru terhadap siswa-siswanya mengingat semua siswa memiliki karakter yang berbeda-beda?
3. Bagaimana cara siswa menjalin kerjasama yang baik dengan guru?
4. Bagaimana siswa dapat bekerjasama dengan guru dalam menata ruang belajar yang nyaman ?

## *Lampiran 3*

## **Pedoman Dokumentasi**

Hal-hal yang didokumentasikan dalam penelitian ini adalah:

1. Data tentang sejarah berdirinya SMPN 2 Sumbergempol Tulungagung.
2. Data tentang identitas SMPN 2 Sumbergempol Tulungagung.
3. Data tentang Visi, Misi dan tujuan dari SMPN 2 Sumbergempol Tulungagung.
4. Data tentang struktur organisasi di SMPN 2 Sumbergempol Tulungagung.
5. Data tentang guru SMPN 2 Sumbergempol Tulungagung.
6. Data tentang siswa SMPN 2 Sumbergempol Tulungagung.

*Lampiran 4*

**DATA TENTANG SMPN 2 SUMBERGEMPOL TULUNGAGUNG**

## **A. Sejarah berdirinya SMPN 2 Sumbergempol**

SMPN 2 Sumbergempol dibangun pada tanggal 22 Februari 1997. Sekolah ini di bangun area di atas area tanah seluas 6010 m<sup>2</sup> dengan proses pembelian yang sebagian adalah tanah milik pemerintah Desa Junjung Kecamatan Sumbergempol dan sebagian lainnya adalah milik masyarakat (Bapak Suhardi Alm). SMPN ini merupakan SMPN Ke-2 di kecamatan Sumbergempol. Oleh karena itu, SMP ini dinamakan SMPN 2 Sumbergempol. Sekolah ini mulai membuka kelas atau menerima siswa pada tahun pelajaran 1998/1999 dengan siswa berjumlah 42 dengan rincian laki-laki 20 dan 22 perempuan.

Sejak berdirinya sekolah ini tenaga kependidikan sudah tersedia sedemikian rupa melalui pengangkatan guru yang sementara dititipkan di sekolah terdekat yaitu SMPN1 Sumbergempol, sehingga setelah dibukanya penerimaan siswa baru, tenaga kependidikan (guru) pada tahun pelajaran 1998/1999 (penerimaan pertama siswa baru) adalah 9 orang terdiri dari 1 kepala sekolah, 7 guru dan 1 pesuruh. Namun demikian apada tahun pelajaran berikutnya yaitu tahun pelajaran 1999/2000 terjadi penambahan tenaga kependidikan dan tenaga administrasi sehingga berjumlah 16 orang. Terdiri dari 1 kepala sekolah, 13 tenaga kependidikan, 1 tenaga administrasi (staf TU) dan, 1 Pesuruh.

Pada awal berdirinya SMPN 2 Sumbergempol dikepalai oleh ibu Drs. Hj. Srijanah. (1998-2003). Pada masa kepemimpinan beliau inilah, sekolah ini berupaya terus menerus meningkatkan perkembangan di segala bidang. Setelah kepala sekolah Drs. Hj. Srijanah berturut-turut adalah sebagai berikut:

- a. Drs. Heru Dewo Pujiono, M. Pd (2003-2005).
- b. Ibu Supijatun (2005-2006)
- c. Prawito SP.d ( Juli 2006-November 2006)
- d. Drs. Fifin Suwandji, MM (2006-2009)
- e. Drs. Mujib (2009-2011)
- f. Drs. Eko Purnomo, MM (2009- 2013)
- g. Drs. H. Moh. Nurhadi, M.Pd (April 2013 –Desember 2013)
- h. Drs. H. Fauzi. M.Pd (2014-2015)
- i. Bapak Drs.Sugito, M.M (2015 Sampai sekarang)

## **B. Identitas atau Profil SMP Negeri 2 Sumbergempol Tulungagung**

Adapun identitas/profil SMP 2 Sumbergempol sebagai berikut :

1. Nama Sekolah : UPTD SMP Negeri 2 Sumbergempol
2. Status : Reguler
3. No telp: (0355)7709616
4. Desa : Junjung
5. Kabupaten: Tulungagung
6. Kode Pos : 66291
7. Tahun Berdiri : 1998
8. Email : sumbergempol12\_jjg@yahoo.com
9. Waktu Belajar : Kombinasi

UPTD SMP 2 Negeri Sumbergempol terletak di Jalan Raya Junjung Desa Junjung Kec. Sumbergempol Kab. Tulungagung. Adapun lokasi sekolah sebagai berikut :

- a. Sebelah Barat: Sawah Warga
- b. Sebelah Timur: Jalan Desa Pulosari
- c. Sebelah Utara: Sungai Lodagung
- d. Sebelah Selatan: Sawah Warga

Sekolah ini jauh dari pusat kota, jarak ke pusat kecamatan 15 km sedangkan jarak ke pusat OTODA 10 km dan terletak pada lintasan kecamatan.

### **C. Visi, Misi dan Tujuan SMP Negeri 2 Sumbergempol Tulungagung.**

#### **a) Visi**

1. Unggul dalam mutu layanan dan hasil pendidikan berdasarkan iman dan taqwa:
2. Terwujudnya pengembangan kurikulum tingkat satuan pendidikan (KTSP)
3. Terwujudnya prestasi akademik dan non akademik
4. Terwujudnya sarana dan prasarana yang memadai
5. Terwujudnya tenaga pendidik dan kependidikan yang kompeten
6. Terwujudnya manajemen sekolah yang baik
7. Terwujudnya penilaian berbasis kelas
8. Terwujudnya mutu layanan yang berkembang terus
9. Terwujudnya pelaksanaan iman dan taqwa (IMTAQ)
10. Terwujudnya hubungan baik antara warga sekolah dengan masyarakat

#### **b) Misi**

1. Mewujudkan pengembangan kurikulum Tingkat Satuan Pendidikan (KTSP).

2. Mewujudkan pengembangan yang aktif, kreatif dan menyenangkan.
3. Mewujudkan hasil lulusan yang berkompotensi tinggi.
4. Mewujudkan pengembangan sarana dan prasarana yang memadai berbasis teknologi informasi dan komunikasi (TIK).
5. Mewujudkan tenaga pendidik dan kependidikan yang berkompotensi.
6. Mewujudkan manajemen berbasis sekolah yang mengutamakan mutu layanan pendidikan.
7. Mewujudkan pengelolaan sumber dana yang transparan, akuntabel, efektif dan efisien.
8. Mewujudkan pengembangan penilaian secara komprehensif dan berkesinambungan berdasarkan pada penilaian berbasis kelas.
9. Mewujudkan pelayanan pendidikan bagi semua peserta didik
10. Mewujudkan pengalaman ajaran agama sesuai dengan ajaran agama dan keyakinannya masing-masing.
11. Mewujudkan hubungan yang harmonis, kondusif, saling keterkaitan antar sesama warga dengan stake holder agar tercipta hubungan yang positif terhadap sekolah.

**c) Tujuan**

1. Meningkatkan hasil belajar siswa
2. Terampil mengerjakan sesuatu yang baik dan bermanfaat sesuai dengan ilmu pengetahuan dan teknologi.
3. Meningkatkan tata krama yang baik dalam tingkah laku dan tutur kata sesuai dengan ajaran Islam dalam hubungan antara Khalik dan dengan sesama makhluk.
4. Peningkatan keimanan yang lebih sempurna untuk mencapai sifat taqwa yang lebih tinggi dan sempurna yang akhirnya mencapai insan kamil.

**D. Struktur Organisasi SMPN 2 Sumbergempol Tulungagung**

**Bagan 4.1**

**Struktur Organisasi UPTD SMPN 2 Sumbergempol**

**Tahun Ajaran 2015/2016**

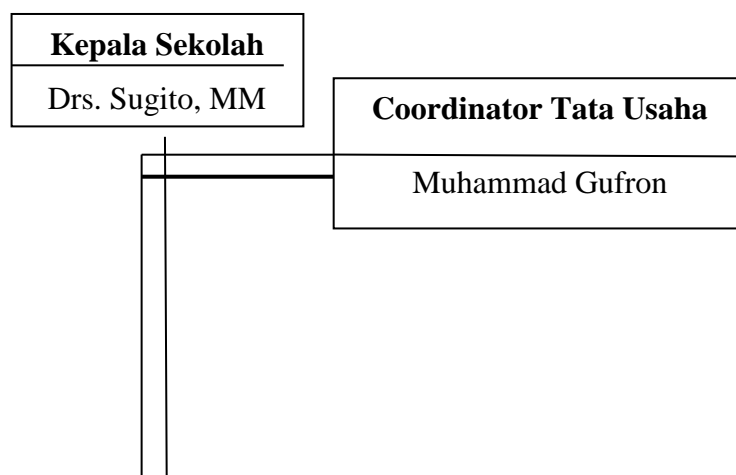

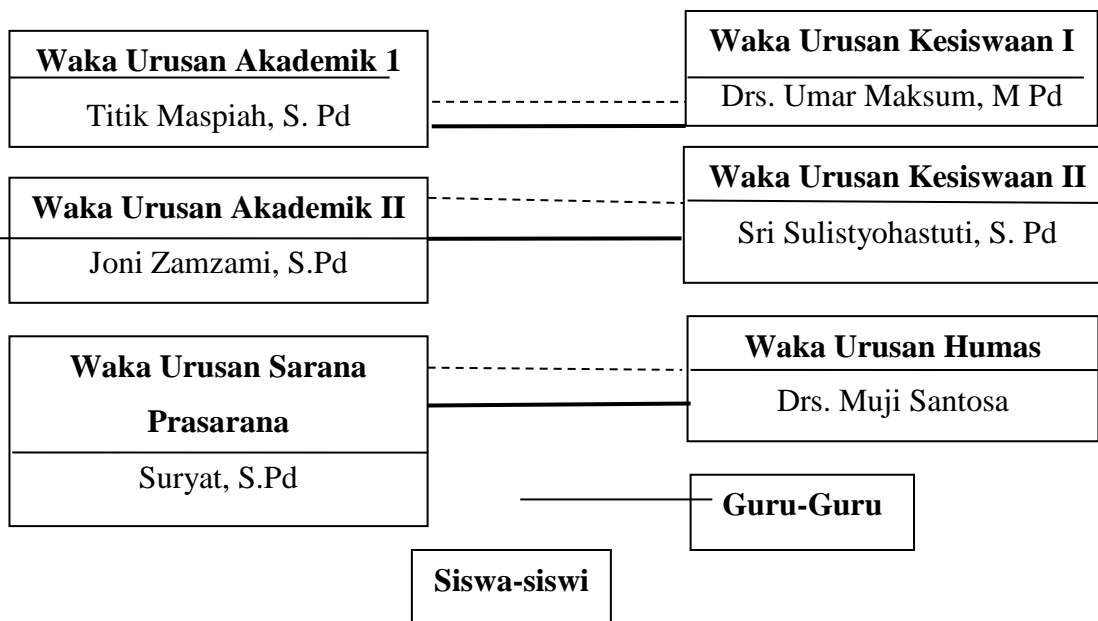

Keterangan :

————— : Garis Komando

- - - - - : Garis Koordinator/ Kerjasama

#### E. Data tentang Guru di SMPN 2 Sumbergempol Tulungagung.

Secara administrasi, daftar guru dan staf SMPN 2 Sumbergempol adalah sebagai berikut:

Tabel  
Data Guru SMPN 2 Sumbergempol  
Tahun Ajaran 2015/2016

No.	Nama	NIP	Jabatan
1.	Drs. Sugito, M.M	19630518 199441 2 003	Ka. Sekolah
2.	Dahlan, S.Pd	19580810 198403 1 018	Guru
3.	Dra. Farida	19611007 199512 2 001	Guru
4.	Dra. Ririn Susetyani	19630107 199512 2 001	Guru
5.	Dra. Wiji Utami	196609114 200701 2 009	Guru
6.	Drs. Abdul Latip	19630101 198903 1 029	Guru
7.	Drs. Masduki	19660816 199512 1 001	Guru
8.	Drs. Muji Santoso	19670701 199512 1 004	Waka Humas
9.	Drs. Sidqie Agung	19670117 199512 1 002	Guru

10.	Drs. Soejanto	19611101 198302 1 006	Guru
11.	Drs. Tri Agus Muljono	1980822 199512 1 001	Guru
12.	Drs. Wahyu Widodo	19640412 198803 1 016	Guru
13.	Drs. Umar Maksum, M.Pd	19631216 199512 1 002	Waka Kesiswaan I
14.	Eka Hariyanto Putro, S.Pd	-	Guru
15.	Endah Binawati, S.Pd	19710301 199903 2 007	Guru
16.	Agung Yudianto, S.Pd	-	Guru
17.	Ahsanul Farokhi , S.Pd.I	-	Guru
18.	Arif Suharto Putro, S.Pd	-	Guru
19.	Endang Tri Wayuningsih, S.Pd.I	19791201 200801 2 016	Guru
20.	Evi Maria Ulfa, S.Pd	-	Guru
21.	Evi Yulianti, S.Pd	19710708 199903 2 007	Guru
22.	Farida Mardiana, S.Pd	19680329 198811 2 002	Guru
23.	Fariha Afidati, S.Pd	-	Guru
24.	Fatimah Sari Daulay, S.Pd	19690417 199703 2 001	Guru
25.	Helmi Sujimah, S.Pd	19710327 200604 2 021	Guru
26.	Jaenodin, S.Ag	19720613 199903 1 006	Guru
27.	Joni Zamzami , S.Pd	19740601 199903 1 016	Waka Akademik II
28.	Jumroh, S.Pd	19690416 200701 2 022	Guru
29.	Kholis Farida, S.Pd	19670719 199103 2 008	Guru
30.	Lita Suryati, S.Pd	19790107 200901 2 002	Guru
31.	Luxy Wijayanti, S.Pd	-	Guru
32.	Markus, S.Pd	19700525 199903 1 005	Guru
33.	Marsiyah, S.Pd	19780801 199903 2 001	Guru
34.	Moch.Shoim Arief, S.Pd. M.M	19681227 199703 1 004	Guru
35.	Mohamad Sodik S.Pd	-	Guru
36.	Moh, Rais, S.Pd	19691213 199601 1 002	Guru
37.	Muhammad Gufron	19730104 199903 1 007	Kaur TU
38.	Mustika Sari Ningsih, S.Pd	19700109 200701 2 009	Guru
39.	M.Taufiqurrohman, S.Pd.I	-	Guru
40.	Nashokah , S.Pd	19650303 200701 2 012	Guru
41.	Nuning Eko Sulistiani, S.Pd	19730131 200801 2 013	Guru
42.	Rini Subekti , S.Pd	19710110 200604 2 019	Guru
43.	Rita Yusdiana, S.Pd	19700522 200801 2 011	Guru



44.	Setiyo Budi Utomo, S.Pd	-	Guru
45.	Siti Maulidiyah, S.Pd	19680520 199903 2 004	Guru
46.	Siti Juariyah, S.Pd	19770722 199903 2 004	Guru
47.	Siti Mufatiroh, S.Pd	19721014 199703 2 003	Guru
48.	Siti Nurul Aini, S.Pd.I	-	Guru
49.	Solviana Putri Handayani, S.Pd	-	Guru
50.	Sri Sulistyohartuti, S.Pd	19681214 200701 2 015	Waka Kesiswaan II
51.	Sudarmiatiningsih, S.Pd	-	Guru
52.	Sulami, S.Pd	19591022 198612 2 001	Guru
53.	Sumiatun , S.Pd	19671219 199512 2 003	Guru
54.	Suparti, S.Pd	19820903 200901 2 003	Guru
55.	Surati, S. Pd	19720217 200604 2 009	Guru
56.	Suriyat, S.Pd	19590614 198403 1 006	Waka Sarana Prasarana
57.	Sutikno, S.Pd	19630728 198903 1 010	Guru
58.	Titik Maspiyah,S.Pd	19700310 200801 2 019	Waka Akademik I
59.	Tiwik Trismariyani, S.Pd	19761126 200604 2 016	Guru
60.	Toyibi, S.Ag	-	Guru

#### F. Data tentang Siswa di SMPN 2 Sumbergempol.

Siswa di SMPN 2 Sumbergempol pada umumnya berasal dari daerah kawasan desa Junjung sendiri dan sekitarnya. Jumlah untuk tahun ajaran 2015/2016 tercatat jumlahnya 623 siswa dari kelas VII sampai kelas IX. Lebih rincinya, jumlah siswa yang ada di SMPN 2 Sumbergempol ini ialah sebagai berikut:

Tabel 4. 1

Data siswa menurut kelas SMPN 2 Sumbergempol

Tahun Ajaran 2015/2016

KELAS	JUMLAH SISWA		JUMLAH
	L	P	
VII	131	75	206
VIII	103	70	173
IX	148	96	244
<b>Jumlah Siswa</b>			623

## G. Keadaan Sarana dan Prasarana SMPN 2 Sumbergempol

Sarana dan prasarana pendidikan merupakan perangkat dan alat yang digunakan baik secara langsung maupun tidak langsung dalam pembelajaran yang berfungsi sebagai penunjang fasilitas pendidikan yang sangat dibutuhkan dalam rangka meningkatkan kualitas pendidikan. Sarana dan prasarana yang kini telah ada di SMPN 2 Sumbergempol ini di antaranya adalah sebagai berikut:

Tabel 4.3

Keadaan Sarana dan Prasarana  
SMPN 2 Sumbergempol Tahun Ajaran 2015/2016

<b>NO</b>	<b>Jenis Bangunan</b>	<b>Jumlah Ruang</b>	<b>Luas Bangunan (m<sup>2</sup>)</b>	<b>Kondisi</b>
1	Ruang Teori/Kelas	18	1134	Baik
2	Ruang Kepala Sekolah	1	30	Baik
3	Ruang Guru	1	39	Baik
4	Ruang Tata Usaha	1	48	Baik
5	Ruang OSIS	1	11	Baik
6	Ruang Koperasi	1	11	Baik
7	Ruang BP/Ruang BK	1	11	Baik
8	Perpustakaan	1	84	Baik
9	Gudang	1	7	Baik
10	Lab. IPA	1	126	Baik
11	Lab. Komputer	1	63	Baik
12	Lab. Bahasa	1	63	Baik
13	Mushola	1	50	Baik
14	Ruang UKS	1	11	Baik
15	Kamar Mandi /WC Guru Laki-laki	1	7	Baik
16	Kamar Mandi/WC Guru Perempuan	1	7	Baik
17	Kamar Mandi/ WC Siswa	1	15	Baik
18	Kamar Mandi/WC Siswi	1	15	Baik
19	Rumah Dinas Kepala Sekolah	1	36	Baik

**DENAH LOKASI SMPN 2 SUMBERGEMPOL**

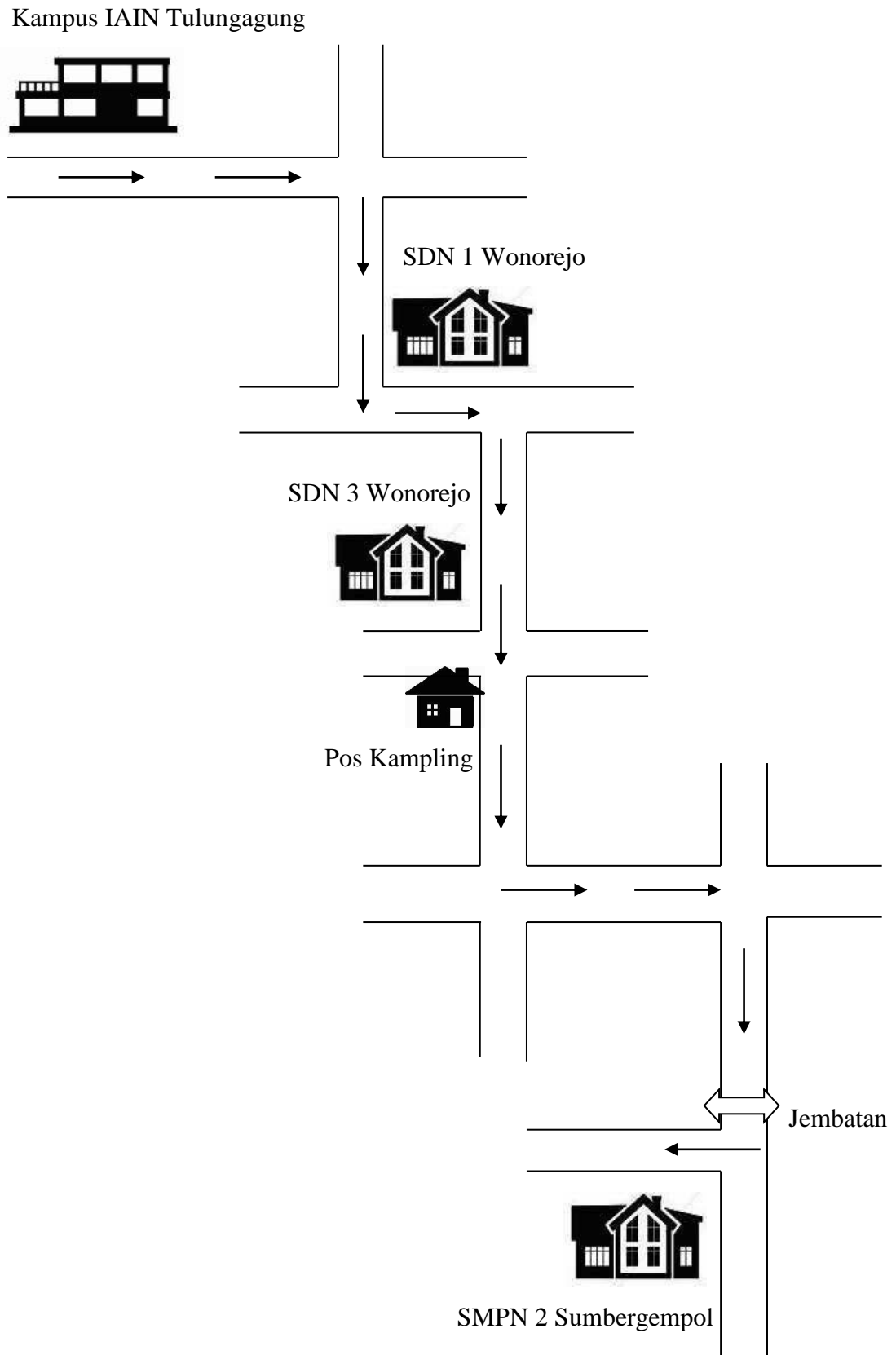

*Lampiran 6*

**DOKUMENTASI**



Observasi kegiatan pembelajaran PAI di kelas VII-C oleh Bapak Drs. Sidqie Agung, Pada tanggal 6 Februari 2016



Observasi pembelajaran PAI di Kelas VIII-B oleh bapak Jaenoedin S.Ag Pada tanggal 16 Februari 2016



Kegiatan wawancara dengan bapak Jaenedin S.Ag pada Tanggal 16 Februari 2016 di Mushola SMPN 2 Sumbergempol



Kegiatan Wawancara dengan bapak Drs. Sidqie Agung pada Tanggal 24 Februari 2016 di ruang guru SMPN 2 Sumbergempol





Kegiatan wawancara dengan bu Titik Maspiah S.Pd. pada tanggal 7 April 2016 di ruang guru SMPN 2 Sumbergempol



Kegiatan wawancara dengan Siswa pada tanggal 24 Februari 2016 di Ruang Kelas XI-C



**KEMENTERIAN AGAMA  
INSTITUT AGAMA ISLAM NEGERI TULUNGAGUNG  
FAKULTAS TARBIYAH DAN ILMU KEGURUAN**

Jl. Mayor Sujadi Timur 46 Telp. (0355) 321513, Fax. (0355) 321656 Tulungagung 66221  
Website: ftik.iain-tulungagung.ac.id E-mail: ftik\_iaintagung@yahoo.co.id

Nomor : In. 17/F.II/TL.00/ 12/ 2016  
Lamp. : ---

Tulungagung, // Januari 2016

Perihal : **IJIN PENELITIAN**

Yth. Kepala SMPN 2 Sumbergempol  
Di –  
Tempat

*Assalamu 'alaikum wr. wb.*

Dalam rangka memenuhi tugas akhir studi program sarjana/strata satu (S1), maka setiap mahasiswa diwajibkan membuat skripsi hasil penelitian.

Sehubungan dengan hal tersebut di atas diperlukan lokasi penelitian, baik dari lembaga/instansi Negeri ataupun lembaga/instansi Swasta.

Berdasarkan hal tersebut di atas, kami mengharap dengan hormat kesediaan Bapak/Ibu/Saudara memberikan ijin penelitian bagi mahasiswa Fakultas Tarbiyah dan Ilmu Keguruan yang akan melaksanakan tugas penelitian di lingkungan Instansi / Lembaga yang Bapak/Ibu/Saudara pimpin.

Adapun nama dan data mahasiswa tersebut adalah :

Nama : Roudhotuz Zuhruhin  
N I M : 2811123205  
Jurusan/program Studi : Pendidikan Agama Islam  
Alamat Rumah : RT.01/RW.01 Ds. Karangtalun, Kec. Kalidawir, Kab. Tulungagung  
Judul Skripsi : Strategi Pengelolaan Kelas Oleh Guru Pendidikan Agama Islam (PAI) Dalam Meningkatkan Prestasi Belajar Siswa Di SMPN 2 Sumbergempol Tulungagung

Demikian atas segala bantuan serta kerja sama yang baik, kami ucapkan terima kasih.

*Wassalamu 'alaikum wr. wb.*

† Dekan,

† Dr. H. ABD. AZIZ, M.Pd.I  
NIP. 19720601 200003 1 002

Tembusan:

1. Rektor IAIN Tulungagung sebagai laporan;
2. Yang bersangkutan sebagai pegangan.



PEMERINTAH KABUPATEN TULUNGAGUNG  
DINAS PENDIDIKAN DAN KEBUDAYAAN  
UNIT PELAKSANA TEKNIS DINAS  
SEKOLAH MENENGAH PERTAMA NEGERI 2 SUMBERGEMPOL  
Desa Junjung, Kecamatan Sumbergempol, Kabupaten Tulungagung  
Telp. 085748825986 - ✉ sumbergempol2\_jjg@yahoo.co.id  
TULUNGAGUNG

NSS : 20105160605

NPSN : 20515494

Kode Pos : 66291

**SURAT KETERANGAN**

Nomor : 422/098/219/2016

Yang bertanda tangan di bawah ini :

Nama : **Drs. SUGITO, M.M.**  
NIP : 19630818 199412 1 003  
Pangkat, Gol/Ruang : Pembina Tk.I  
Jabatan : Kepala Sekolah  
UPTD SMP Negeri 2 Sumbergempol

Menerangkan dengan sebenarnya bahwa :

Nama : ROUDHOTUZ ZUHRUFIN  
NIM : 2811123205  
Jabatan : Mahasiswa  
IAIN Tulungagung  
Jurusan / Prodi : PENDIDIKAN AGAMA ISLAM

Telah mengadakan penelitian di UPTD SMP Negeri 2 Sumbergempol dalam penulisan penulisan skripsi yang berjudul :  
"Strategi Pengelolaan Kelas Oleh Guru Pendidikan Agama Islam (PAI) Dalam Meningkatkan Prestasi Belajar Siswa Di SMPN 2 Sumbergempol Tulungagung".

Demikian Surat Keterangan ini diberikan untuk dapat digunakan sebagaimana mestinya.

Tulungagung, 21 Maret 2016

Kepala UPTD SMPN 2 Sumbergempol



**Drs. SUGITO, M.M.**

Pembina Tk. I

NIP. 19630818 199412 1 003





PEMERINTAH KABUPATEN TULUNGAGUNG  
DINAS PENDIDIKAN DAN KEBUDAYAAN  
UNIT PELAKSANA TEKNIS DINAS  
SEKOLAH MENENGAH PERTAMA NEGERI 2 SUMBERGEMPOL  
Desa Junjung, Kecamatan Sumbergempol, Kabupaten Tulungagung  
☎ (0355) 7709616 - ✉ sumbergempol2\_jjg@yahoo.co.id  
TULUNGAGUNG

NSS : 201051

NPSN : 20515494 Kode Pos : 66291

Nomor : 422/036.a /219/2016  
Lampiran : -  
Hal : Ijin Penelitian

Tulungagung, 28 Januari 2016

Kepada  
Yth. Ketua IAIN Tulungagung  
di  
TULUNGAGUNG

Dengan hormat,

Menindak lanjuti surat dari IAIN Tulungagung nomor : In.17/F.II/TL.00/121/2016 tanggal 11 Januari 2016 tentang Ijin Penelitian.

Sehubungan dengan kepentingan tersebut, dengan ini kami memberikan ijin kepada :

Nama : ROUDHOTUZ ZUHRUFIN  
NIM : 2811123205  
Jurusan / Program Studi : PENDIDIKAN AGAMA ISLAM

Untuk mengadakan penelitian pada UPTD SMP Negeri 2 Sumbergempol, dalam rangka penyusunan skripsi dengan judul :

"Strategi Pengelolaan Kelas Oleh Guru Pendidikan Agama Islam (PAI) Dalam Meningkatkan Prestasi Belajar Siswa Di SMPN 2 Sumbergempol Tulungagung".

Demikian untuk menjadikan perhatian.

Kepala UPTD SMPN 2 Sumbergempol  
  
**Drs. SUGITO, M.M.**  
Pembina Tk.I  
NIP. 19630818 199412 1 003



**KEMENTERIAN AGAMA**  
**INSTITUT AGAMA ISLAM NEGERI TULUNGAGUNG**  
**FAKULTAS TARBIYAH DAN ILMU KEGURUAN**  
Jl. Mayor Sujadi Timur 46 Telp. (0355) 321513, Fax. (0355) 321656 Tulungagung 66221  
Website: fik.iain-tulungagung.ac.id E-mail: fik\_iaintagung@yahoo.co.id

**FORM KONSULTASI**  
**PEMBIMBINGAN PENULISAN SKRIPSI**

Nama : Roudhotuz Zuhruhin  
NIM : 2811123205  
Jurusan : Pendidikan Agama Islam  
Judul Skripsi/Tugas Akhir: Strategi Pengelolaan Kelas Oleh Guru Pendidikan Agama Islam Dalam Meningkatkan Prestasi Belajar Siswa Di SMPN 2 Sumbergempol Tulungagung.  
Pembimbing : Dr. H. Akhyak, M.Ag.

No.	Tanggal	Topik/Bab	Pembimbing	Tanda Tangan
1.	27 November 2016	Seminar Proposal Skripsi	Dr. H. Akhyak, M.Ag	
2.	31 Januari 2016	Konsultasi BAB 1, 2 dan 3.	Dr. H. Akhyak, M.Ag	
3.	5 Januari 2016	Revisi BAB 1, 2 dan 3	Dr. H. Akhyak, M.Ag	
4.	20 Januari 2016	Konsultasi BAB 4, 5 dan 6	Dr. H. Akhyak, M.Ag	
5.	9 Februari 2016	Revisi BAB 4, 5 dan 6	Dr. H. Akhyak, M.Ag	
6.	25 Februari 2016	Menyerahkan revisi BAB 1, 2, 3, 4, 5 dan 6	Dr. H. Akhyak, M.Ag	
7.	29 Februari 2016	Konsultasi Abstrak serta lampiran-lampiran	Dr. H. Akhyak, M.Ag	
8.	10 Maret 2016	Revisi Abstrak	Dr. H. Akhyak, M.Ag	

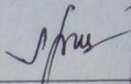
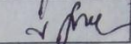
9.	15 Maret 2016	Menyerahkan Revisi Abstrak	Dr. H. Akhyak, M.Ag	
10.	27 Juni 2016	ACC Keseluruhan	Dr. H. Akhyak, M.Ag	

**Ketua Jurusan**

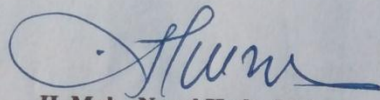

**H. Muh. Nurul Huda, M.A.**  
NIP.197404082007101003

**Dosen Pembimbing**

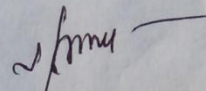

**Dr. H. Akhyak, M.Ag**  
NIP. 196710291994031004





**KEMENTERIAN AGAMA  
INSTITUT AGAMA ISLAM NEGERI TULUNGAGUNG  
FAKULTAS TARBIYAH DAN ILMU KEGURUAN**

Jl. Mayor Sujadi Timur 46 Telp. (0355) 321513, Fax. (0355) 321656 Tulungagung 66221  
Website: ftik.iain-tulungagung.ac.id E-mail: ftik\_iaintagung@yahoo.co.id

Nomor :  
Lamp. :  
Hal. : **Laporan selesai Bimbingan Skripsi**

Yth. Ketua Jurusan  
Fakultas Tarbiyah dan Ilmu Keguruan (FTIK)  
IAIN Tulungagung

Yang bertandatangan di bawah ini :

Nama : Dr. H. Akhyak, M.Ag  
NIP 196710291994031004

Sebagai : **Pembimbing Skripsi**

Melaporkan bahwa penyusunan skripsi oleh mahasiswa :

Nama : Roudhotuz Zuhrufin  
NIM : 2811123205  
Jurusan : Pendidikan Agama Islam

Judul : Strategi Pengelolaan Kelas Oleh Guru Pendidikan Agama  
Islam Dalam Meningkatkan Prestasi Belajar Siswa Di  
SMPN 2 Sumbergempol Tulungagung.

Telah selesai dan siap untuk DIUJIKAN.

Tulungagung, 27 Juni 2016

Dosen Pembimbing,

**Dr. H. Akhyak, M.Ag**  
NIP. 196710291994031004

## BIODATA PENULIS



Nama : ROUDHOTUZ ZUHRUFIN  
Jenis kelamin : Perempuan  
Tempat, Tanggal Lahir : Tulungagung, 29 September 1993  
Alamat : Dusun Karangsono RT.01/RW.01, Desa  
Karangtalun, Kecamatan Kalidawir,  
Kabupaten Tulungagung.

Fakultas : Tarbiyah dan Ilmu Keguruan

Jurusan : Pendidikan Agama Islam (PAI)

Riwayat Pendidikan : Riwayat pendidikan yang ditempuh adalah di RA Ar-Rohmah Karangtalun selama 2 Tahun, yakni masuk pada tahun 1998 dan lulus pada tahun 2000. Kemudian melanjutkan ke MI Hidayatuth Tholibin selama 6 tahun dan menyelesaikan di Lembaga tersebut pada tahun 2006. Menyelesaikan pendidikan sekolah menengah pertama di MTsN Tunggangri Kalidawir pada tahun 2009. Kemudian melanjutkan ke tingkat madrasah aliyah di MAN Tulungagung 1 pada jurusan Bahasa, dan menyelesaikan studi di lembaga tersebut tahun 2012, setelah itu melanjutkan pendidikan ke Institut Agama Islam Negeri (IAIN) Tulungagung jurusan Pendidikan Agama Islam sampai sekarang.